

国投证券研究报告 2024年7月27日

2024W30 国投证券消费 一周看图

家电|餐饮|医药|轻工|纺服

家电Q2前瞻：内销趋缓，外销延续高增

分析师

李奕臻 S1450520020001

赵国防 S1450521120008

韩星雨 S1450522080002

陈伟浩 S1450523050002

贺鑫 S1450522110001

胡家东 S1450523070001

王尧 S1450523110002

陆偲聪 S1450522100001

马帅 S1450518120001

罗乾生 S1450522010002

余昆 S1450521070002

杨小天 S1450524040003

冯俊曦 S1450520010002

连国强 S1450523020002

李奔 S1450523110001

联系人

侯雅楠、刘夏凡

家电Q2前瞻：内销趋缓，外销延续高增



家电行业首席分析师李奕臻：

根据产业在线数据，空调及冰箱Q2内销量分别下降2%/1%，外销量分别增长39%/19%。洗衣机4-5月内/外销量分别增长9%/14%。家空Q2外销量增速环比大幅提升，拉动家空Q2内外销量整体增长13%，冰洗外销增速亦表现亮眼。厨电品类上，油烟机/燃气灶/集成灶Q2内销量分别YoY+4%/+5%/-17%，传统品类维持稳健。家电Q2整体呈现了内销增速趋缓，外销延续高增的趋势。我们认为，家电内销下半年有望受益于新一轮以旧换新政策的落地，外销在新兴市场拉动下有望维持高增趋势。

行业评级：领先大市-A

风险提示：原材料价格波动、地产景气度变化

空调行业Q2内销量增速趋缓

空调内销量同比增速

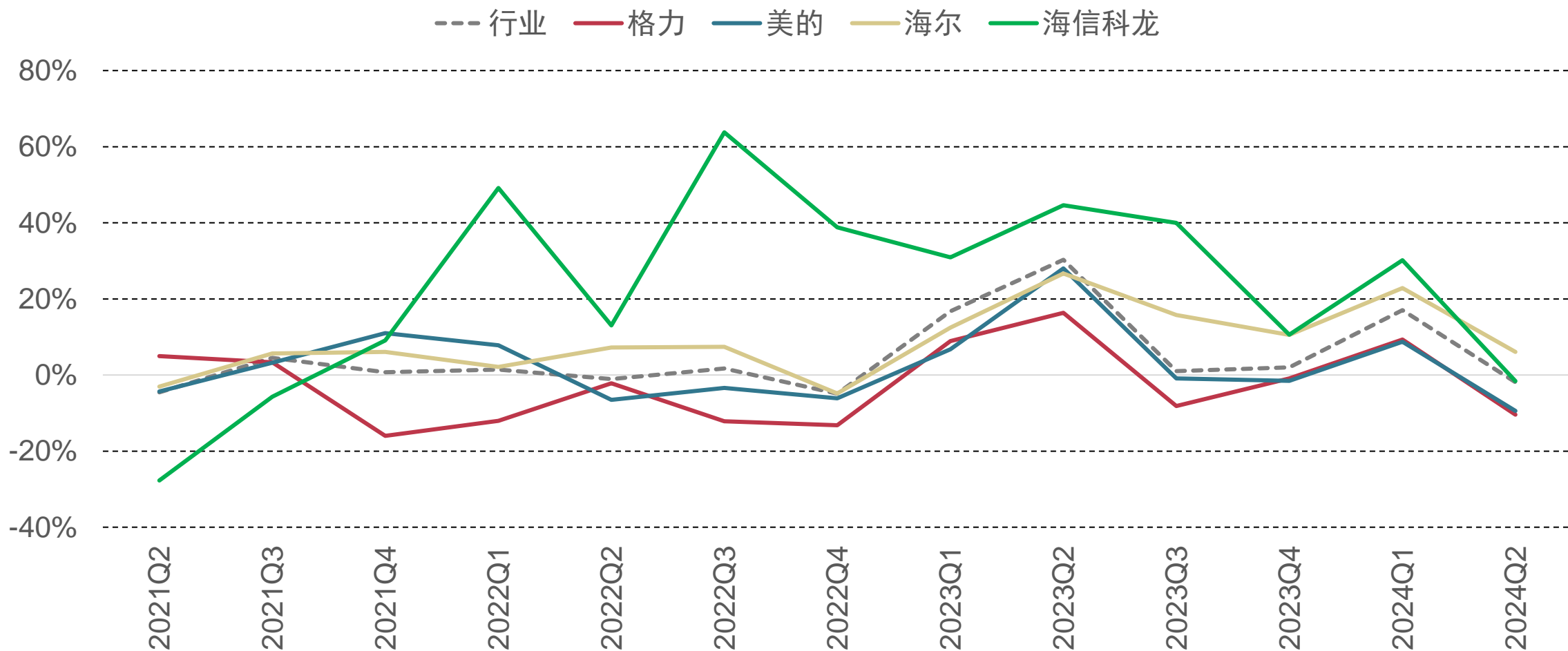

资料来源：产业在线、国投证券研究中心

空调行业Q2外销量加速增长

空调外销量同比增速

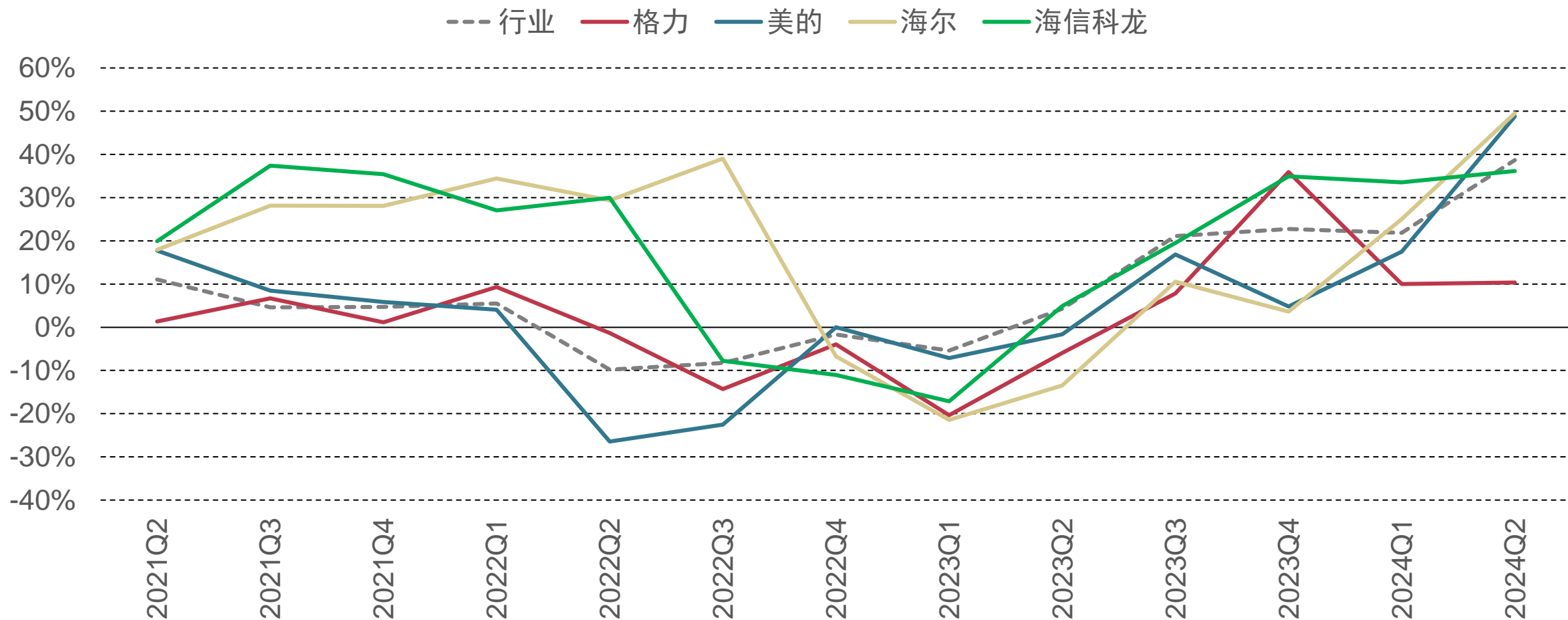

资料来源：产业在线、国投证券研究中心

美的冰箱Q2内销量增长快于行业

冰箱内销量同比增速

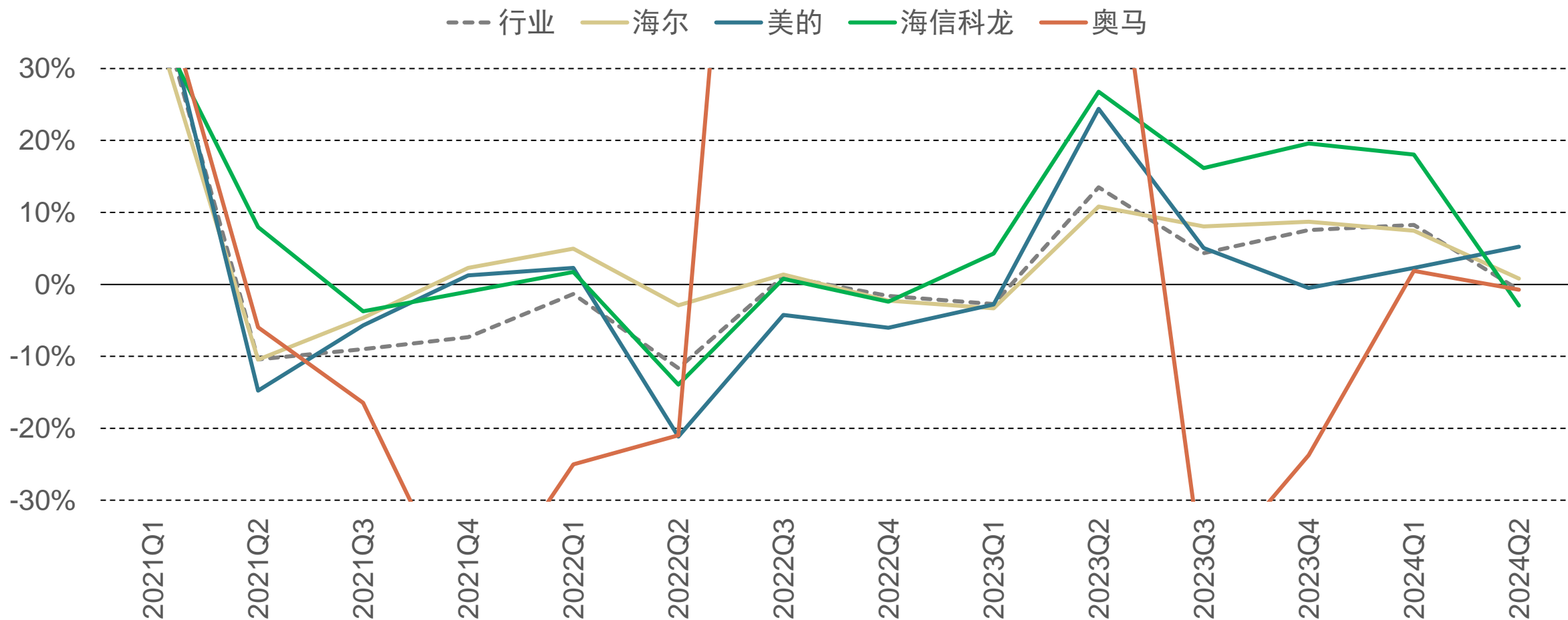

资料来源：产业在线、国投证券研究中心注：如上图纵坐标轴范围过小，是为显示近期数据所以经过特别调整

海尔冰箱Q2外销量增长较快

冰箱外销量同比增速

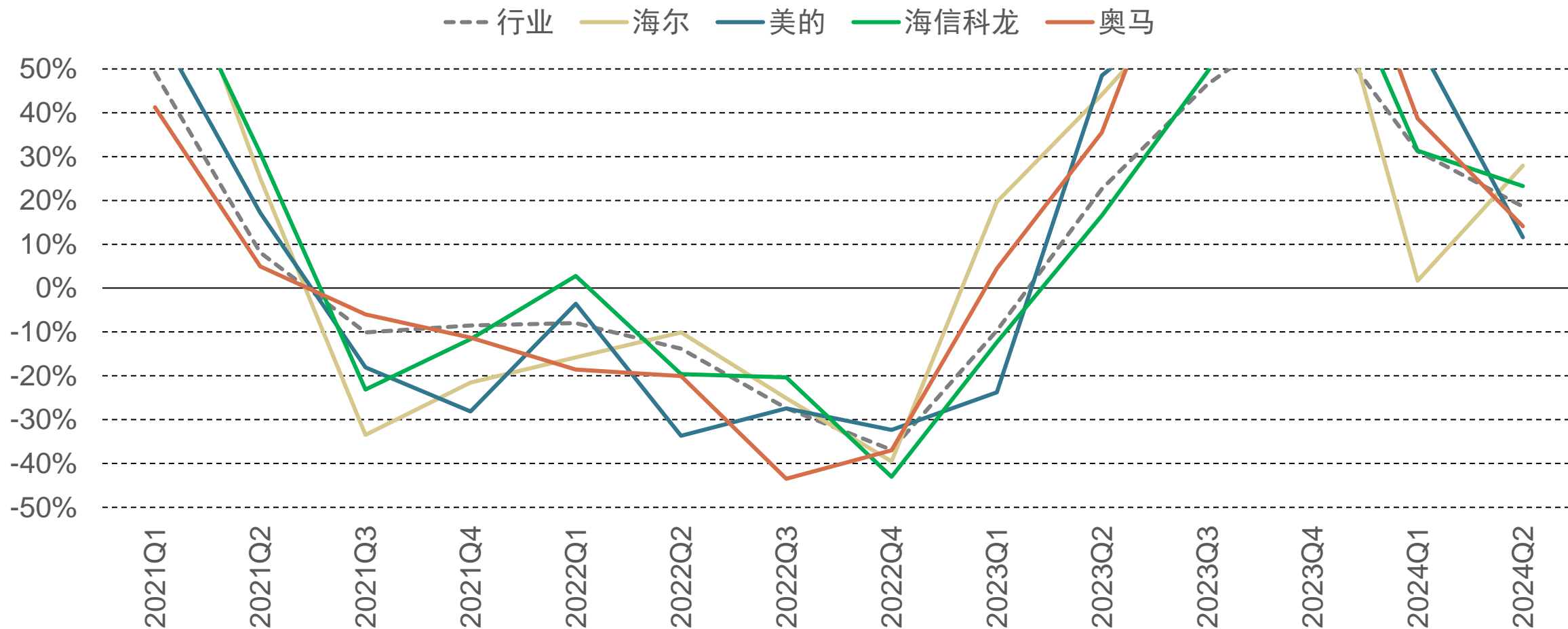

资料来源：产业在线、国投证券研究中心注：如上图纵坐标轴范围过小，是为显示近期数据所以经过特别调整

TCL洗衣机4-5月内销量增长快于行业

洗衣机内销量同比增速

--- 行业 — 海尔 — 美的 — TCL

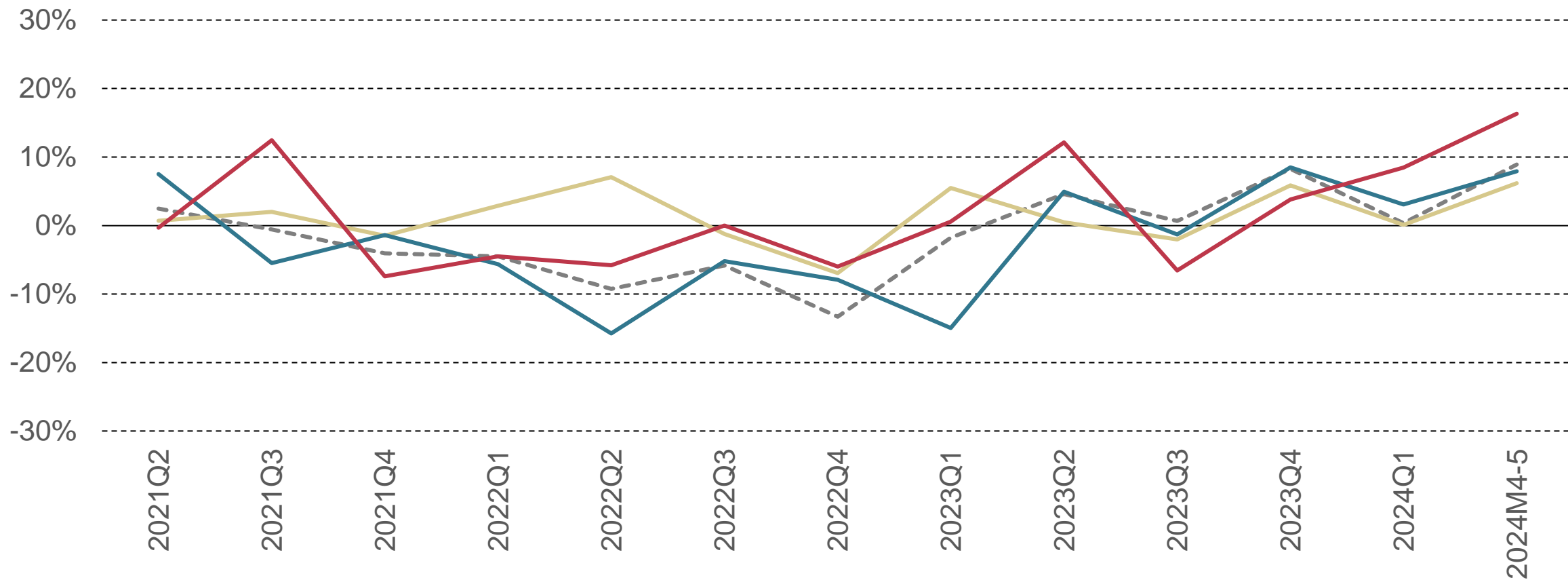

资料来源：产业在线、国投证券研究中心

TCL洗衣机4-5月外销量延续高增

洗衣机外销量同比增速

--- 行业 — 海尔 — 美的 — TCL

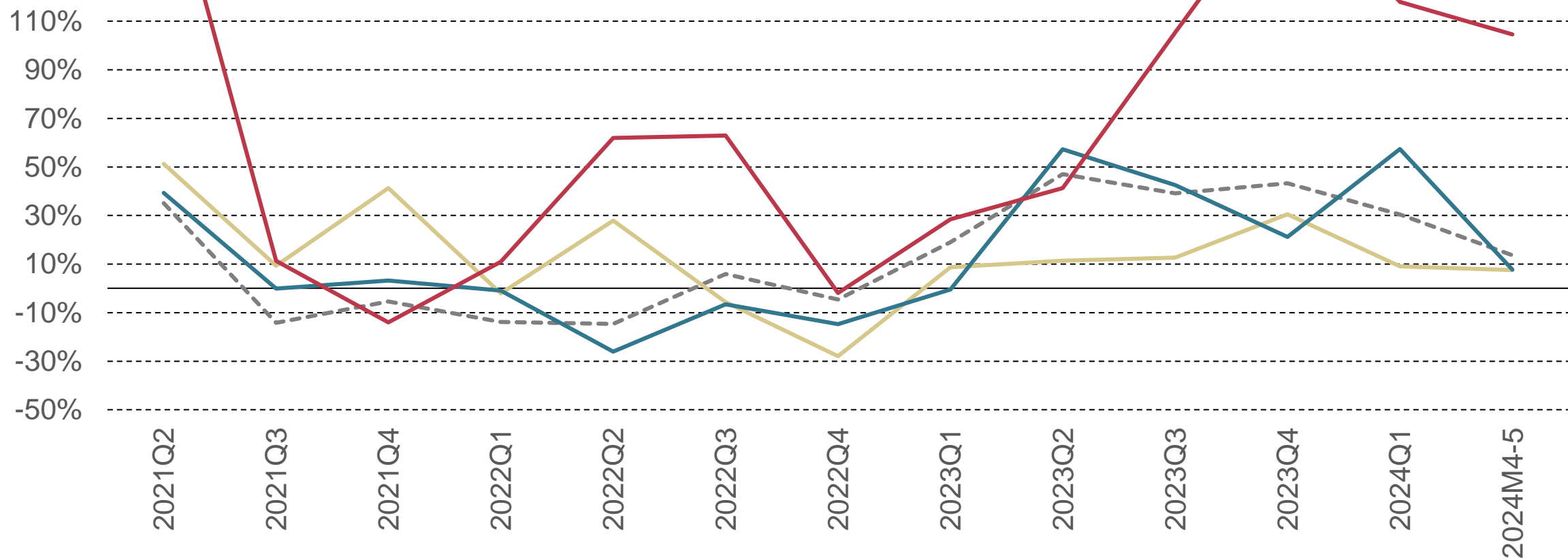

资料来源：产业在线、国投证券研究中心注：如上图纵坐标轴范围过小，是为显示近期数据所以经过特别调整

Q2烟灶内销维持稳健，集成灶降幅环比扩大

厨电内销量同比增速

— 油烟机 — 燃气灶 — 集成灶

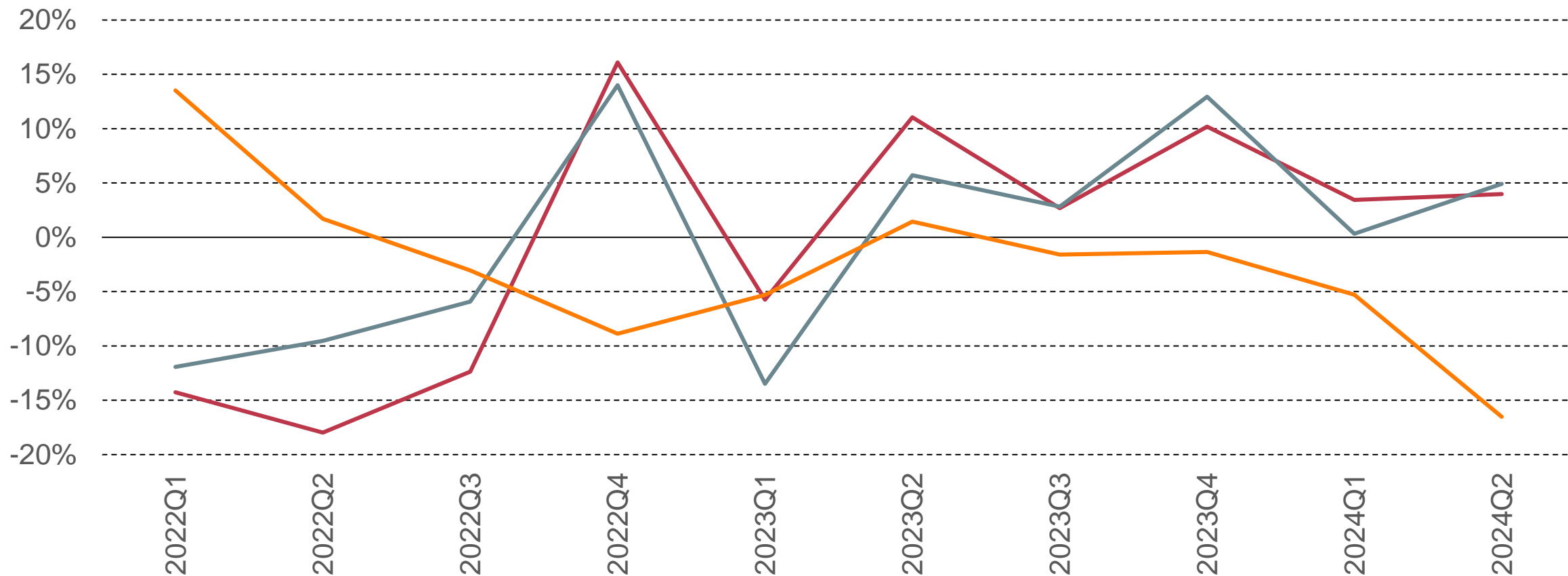

资料来源：产业在线、国投证券研究中心

家电行业Q2业绩前瞻

公司简称	收入增速					业绩增速				
	23Q2A	23Q3A	23Q4A	23Q1A	24Q2E	23Q2A	23Q3A	23Q4A	23Q1A	24Q2E
美的集团	9%	7%	10%	10%	10%~11%	16%	12%	18%	12%	11%~12%
海尔智家	8%	6%	7%	6%	3%~4%	13%	13%	13%	20%	13%~14%
格力电器	6%	7%	18%	3%	2%~4%	15%	9%	44%	14%	3%~6%
海信家电	18%	17%	21%	21%	8%~10%	149%	106%	13%	59%	15%~16%
海容冷链	7%	15%	20%	-4%	-10%~-5%	24%	29%	140%	-2%	-10%~-5%
TCL智家	46%	45%	24%	25%	14%~20%	73%	14%	39%	28%	5%~15%
海信视像	34%	17%	9%	11%	10%~14%	41%	15%	-18%	-25%	10%~20%
极米科技*	-27%	-6%	-15%	-7%	6%~8%	-73%	-111%	-80%	-73%	-126%
老板电器	17%	7%	8%	3%	-10%~-5%	24%	7%	6%	2%	-10%~-5%
华帝股份	0%	7%	16%	16%	2%~4%	4%	152%	164%	35%	5%~10%
火星人	7%	-12%	-10%	-15%	-30%~-20%	11%	8%	-74%	-25%	-40%~-30%
亿田智能	7%	-7%	-10%	-44%	-30%~-20%	30%	-3%	-92%	-89%	-40%~-30%
浙江美大*	4%	-14%	-6%	-19%	-30%~-20%	8%	2%	27%	-23%	-84%~-79%
奥普科技	16%	12%	3%	10%	3%~7%	12%	20%	20%	10%	-5%~5%

资料来源: Wind, 公司公告, 国投证券研究中心预测

家电行业Q2业绩前瞻（续）

公司简称	收入增速					业绩增速				
	23Q2A	23Q3A	23Q4A	23Q1A	24Q2E	23Q2A	23Q3A	23Q4A	23Q1A	24Q2E
苏泊尔*	7%	16%	14%	8%	11%	12%	28%	8%	7%	6%
九阳股份	2%	11%	-13%	9%	6%~10%	-30%	-26%	1%	7%	2%~6%
新宝股份	1%	23%	31%	23%	13%~17%	-17%	-5%	105%	25%	8%~12%
小熊电器	25%	15%	-2%	-5%	-10%~-5%	63%	-14%	-11%	-9%	-2%~2%
北鼎股份	-19%	-9%	-28%	-7%	-5%~0%	228%	255%	-6%	28%	0%~5%
倍轻松	76%	80%	35%	29%	5%~10%	8%	141%	48%	956%	175%~195%
欧普照明	7%	7%	11%	5%	-7%~-3%	34%	21%	-5%	23%	-2%~2%
公牛集团	13%	10%	13%	14%	8%~12%	25%	16%	28%	26%	8%~12%
石头科技*	42%	58%	33%	59%	20%~25%	96%	160%	110%	95%	12%~50%
科沃斯	8%	3%	-4%	7%	8%~12%	-43%	-92%	-99%	-9%	20%~25%
爱玛科技	-2%	-7%	0%	-9%	10%~14%	12%	-3%	-35%	1%	16%~20%
九号公司	-6%	12%	8%	54%	35%~45%	-6%	13%	280%	675%	55%~65%

资料来源：Wind，公司公告，国投证券研究中心预测 注*：部分*标注公司已出业绩预告，部分收入/业绩预测为披露结果

家电数据跟踪



李奕臻



韩星雨



余昆



陈伟浩



杨小天

32寸液晶电视面板8月价格环比小幅下降，同比-2.6%

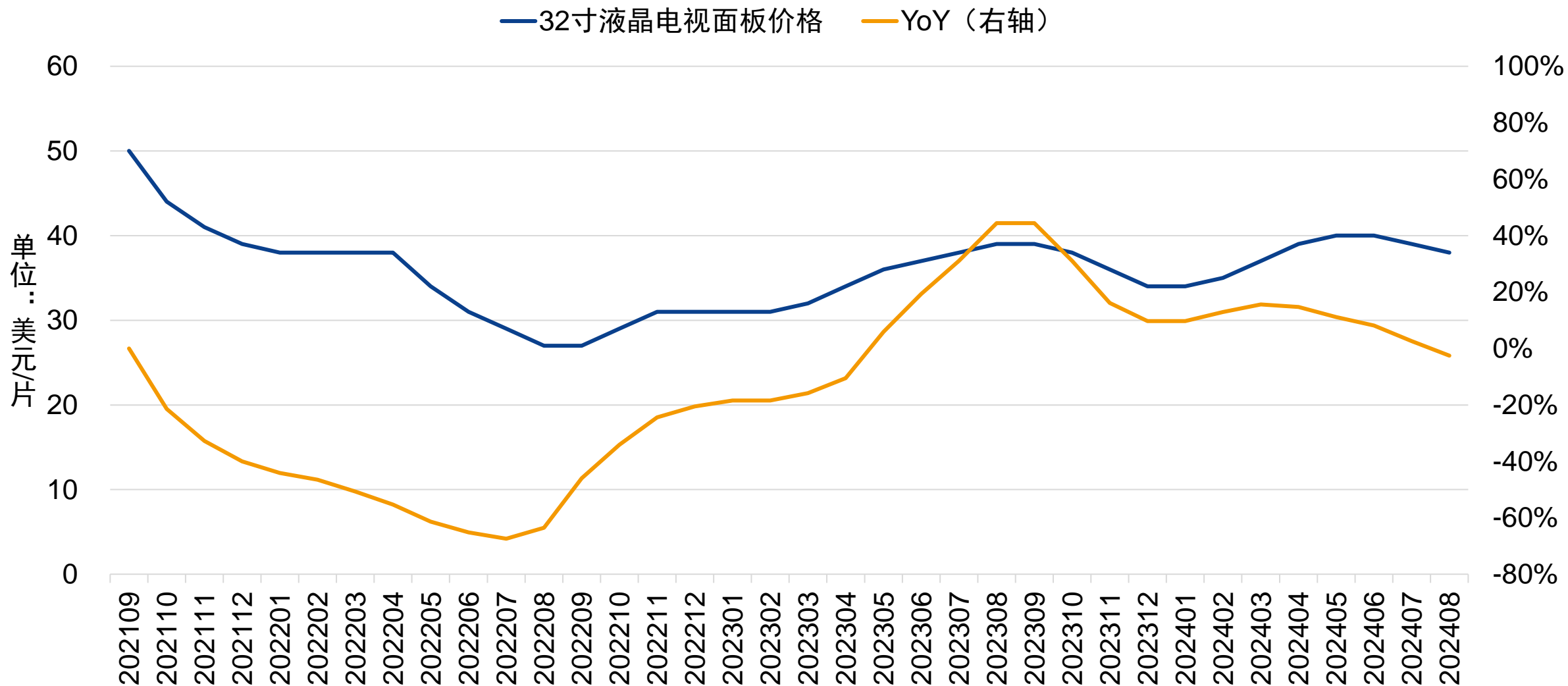

资料来源：iFinD、国投证券研究中心 注：如上图纵坐标轴范围过小，是为显示近期数据所以经过特别调整

55寸液晶电视面板8月价格环比小幅下降，同比持平

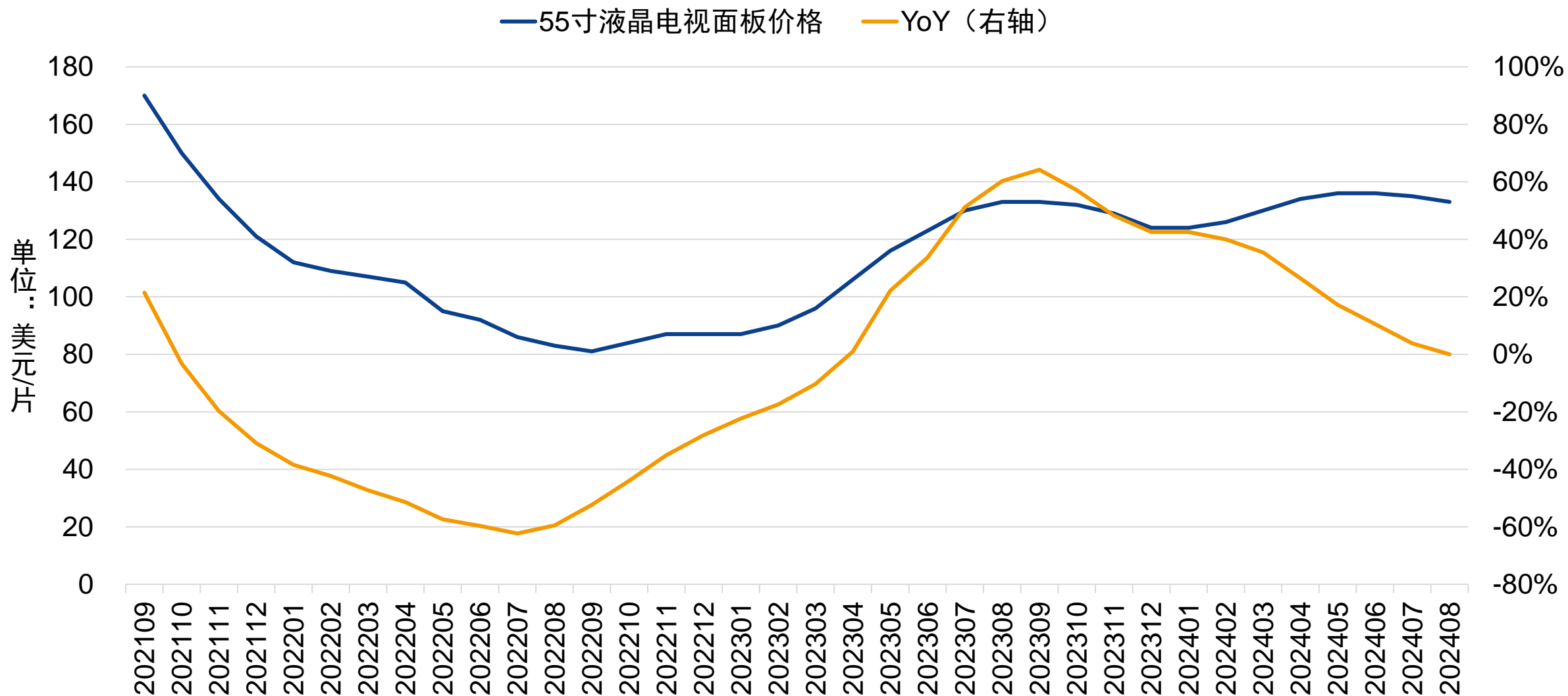

资料来源: iFinD、国投证券研究中心 注: 如上图纵坐标轴范围过小, 是为显示近期数据所以经过特别调整

欧洲天然气现货价格维持低位

荷兰天然气交易中心天然气价格（欧元/兆瓦时）

— 现货价格 — 3个月期货价格

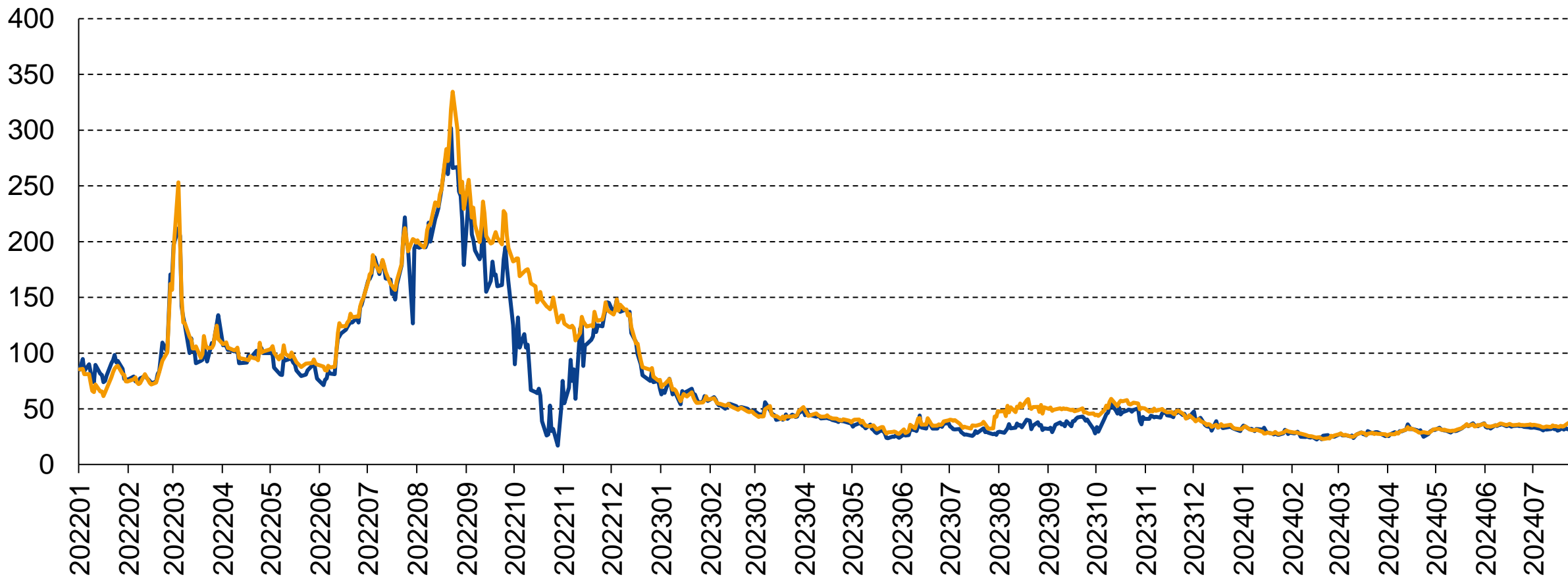

资料来源：彭博、国投证券研究中心

公路货运指标本周环比小幅下降

全国公路货运指数

— 全国整车货运流量指数

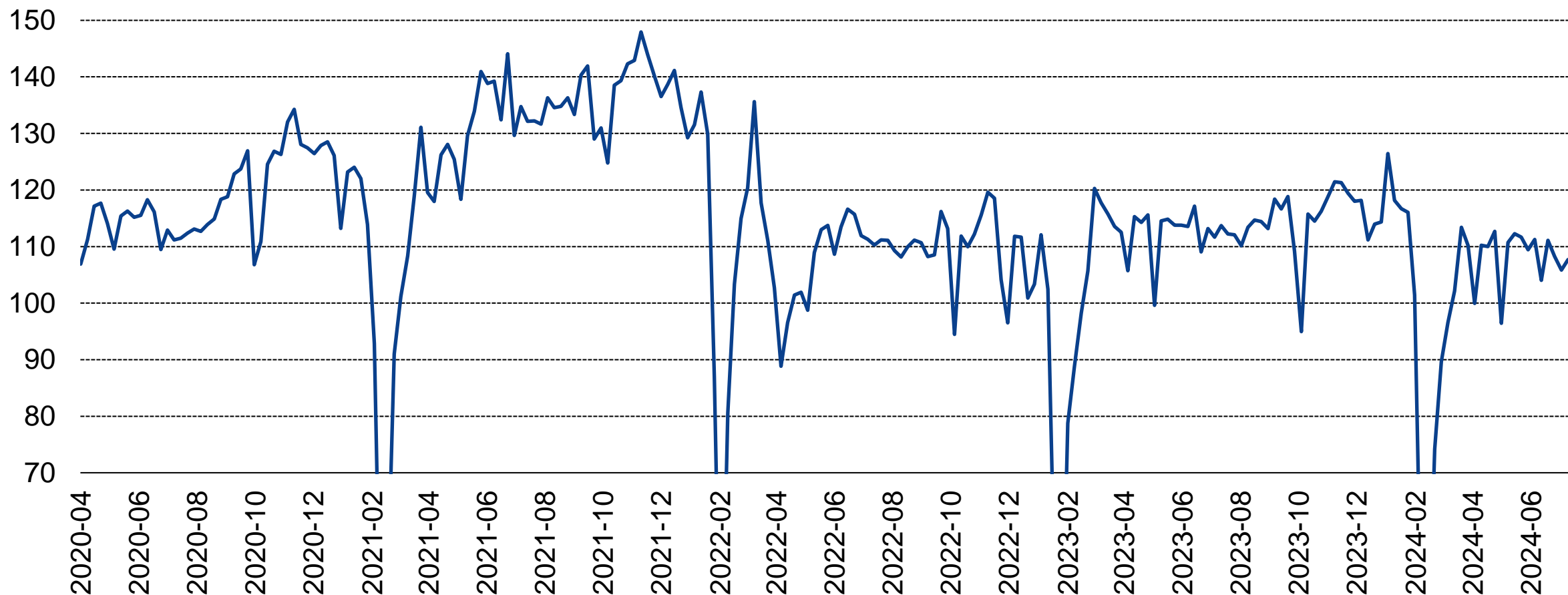

资料来源：G7物联、Wind，国投证券研究中心 注：整车流量指数以2019年周均值为基准

2024年7月week4主要城市周平均最高气温同比变化

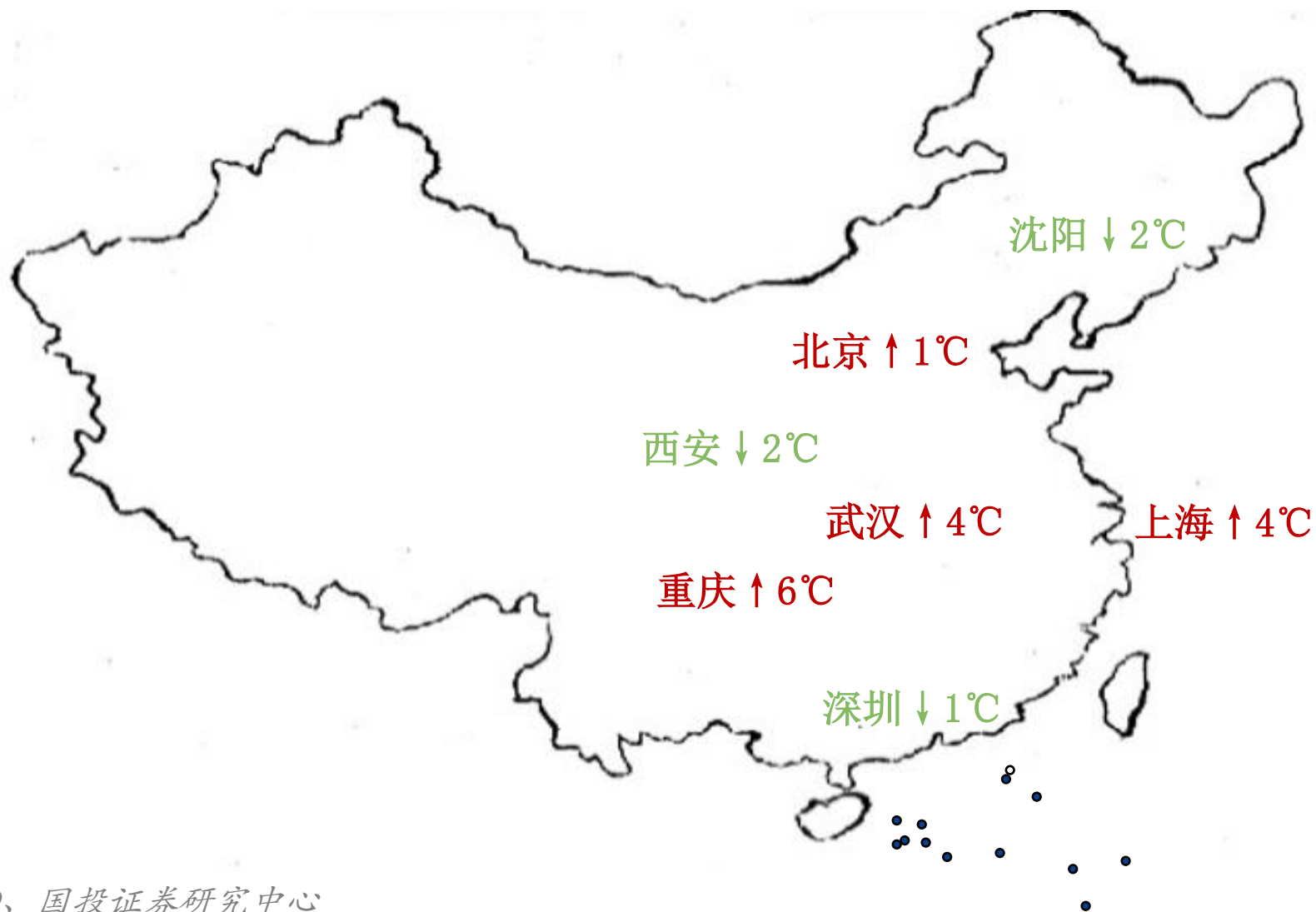

资料来源: iFinD、国投证券研究中心

本周全国一手房成交套数同比-22.4%，同比降幅扩大

一手房成交套数同比变化

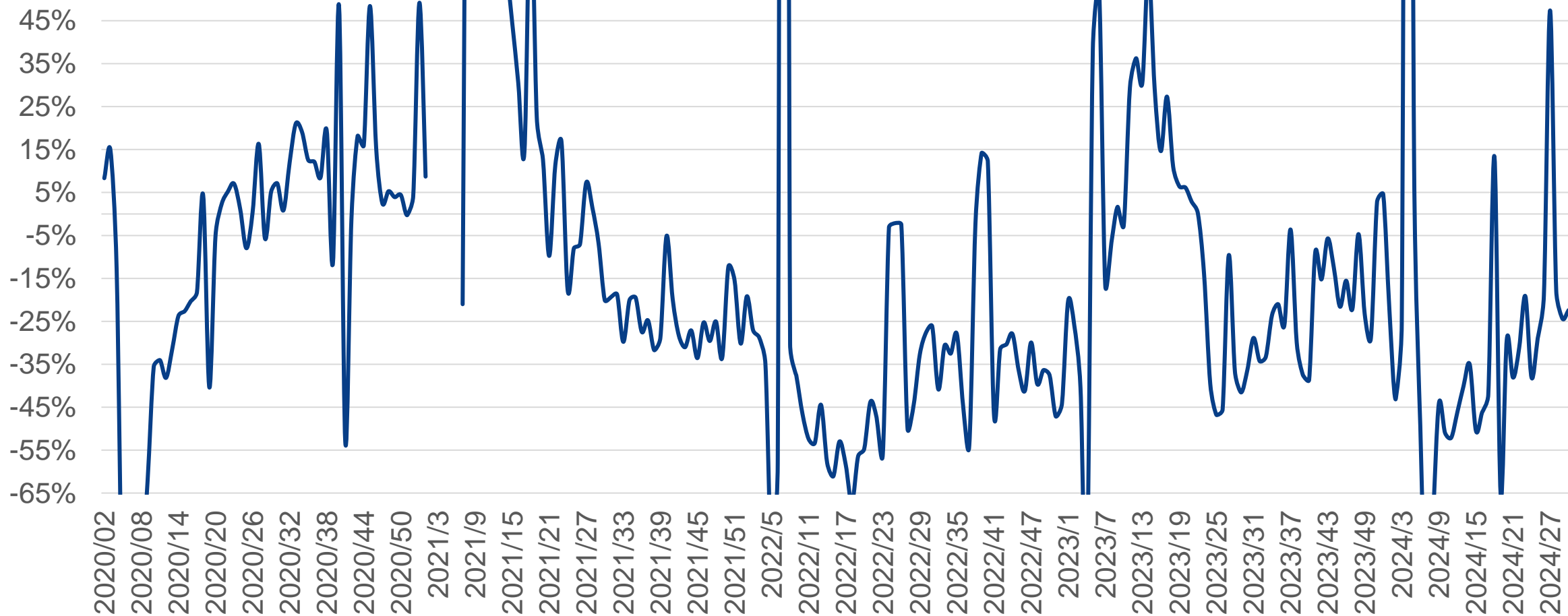

资料来源：Wind、国投证券研究中心注：统计范围为全国42个城市，如上图纵坐标轴范围过小，是为显示近期数据所以经过特别调整

本周全国二手房成交套数同比+30.6%，同比增速

二手房成交套数同比变化

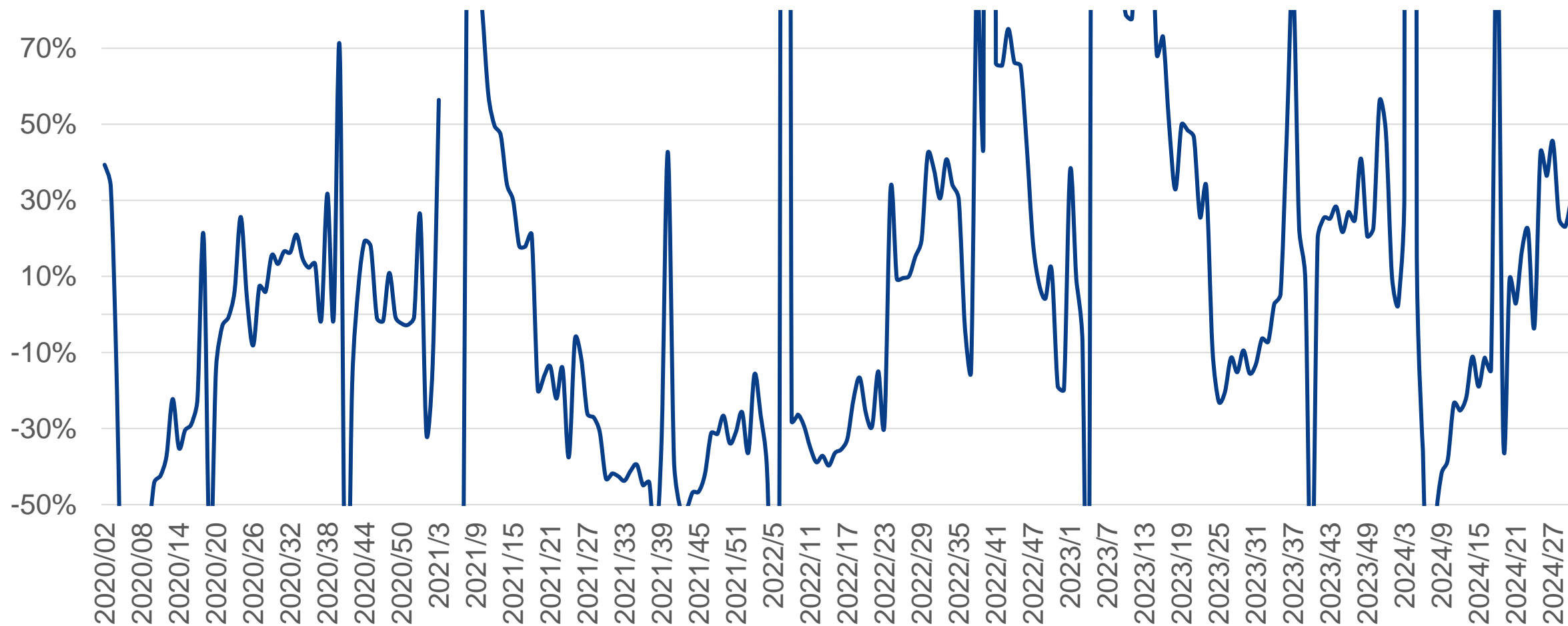

资料来源: Wind、国投证券研究中心注: 统计范围为全国42个城市, 如上图纵坐标轴范围过小, 是为显示近期数据所以经过特别调整

本周一二线城市二手房房屋成交套数同比上升

	一线城市	二线城市	三四线城市
一手房样本城市个数	4	16	22
成交套数同比	-20.9%	-21.7%	-26.5%
成交套数环比	4.9%	13.1%	0.6%
二手房样本城市个数	2	8	3
成交套数同比	53.7%	23.3%	32.8%
成交套数环比	-3.0%	6.5%	22.4%

数据来源：Wind、国投证券研究中心

LME3月铜本周价格环比下跌-2.8%，同比上涨+5.2%



资料来源：LME、iFinD、国投证券研究中心

LME3月铝本周价格环比下跌-4.8%，同比上涨+1.4%



资料来源：LME、iFinD、国投证券研究中心

本周运价综合指数环比上涨+1%，同比上涨+153%

—中国出口集装箱运价指数：综合指数（左轴） —YoY（右轴）

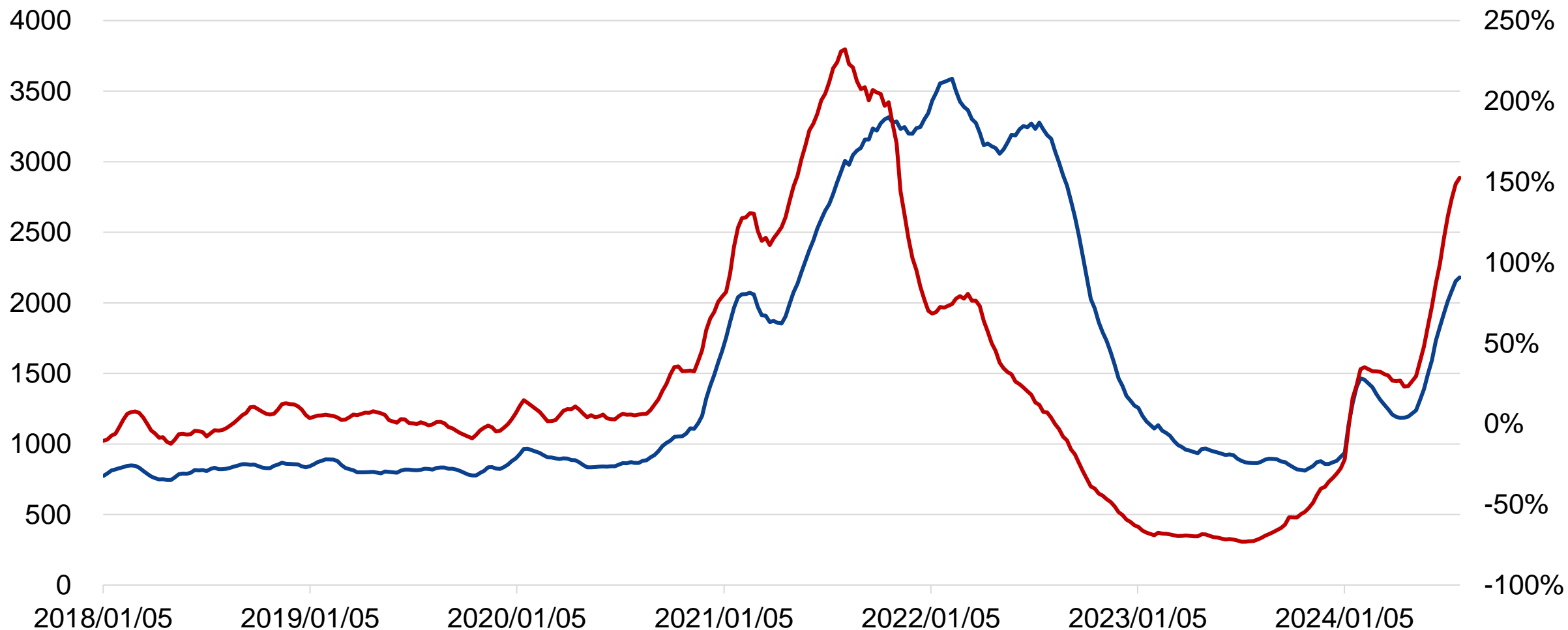

资料来源：iFinD、国投证券研究中心

美元兑人民币本周环比基本持平



资料来源: iFinD、国投证券研究中心

沪深港通持股家电公司比例-1

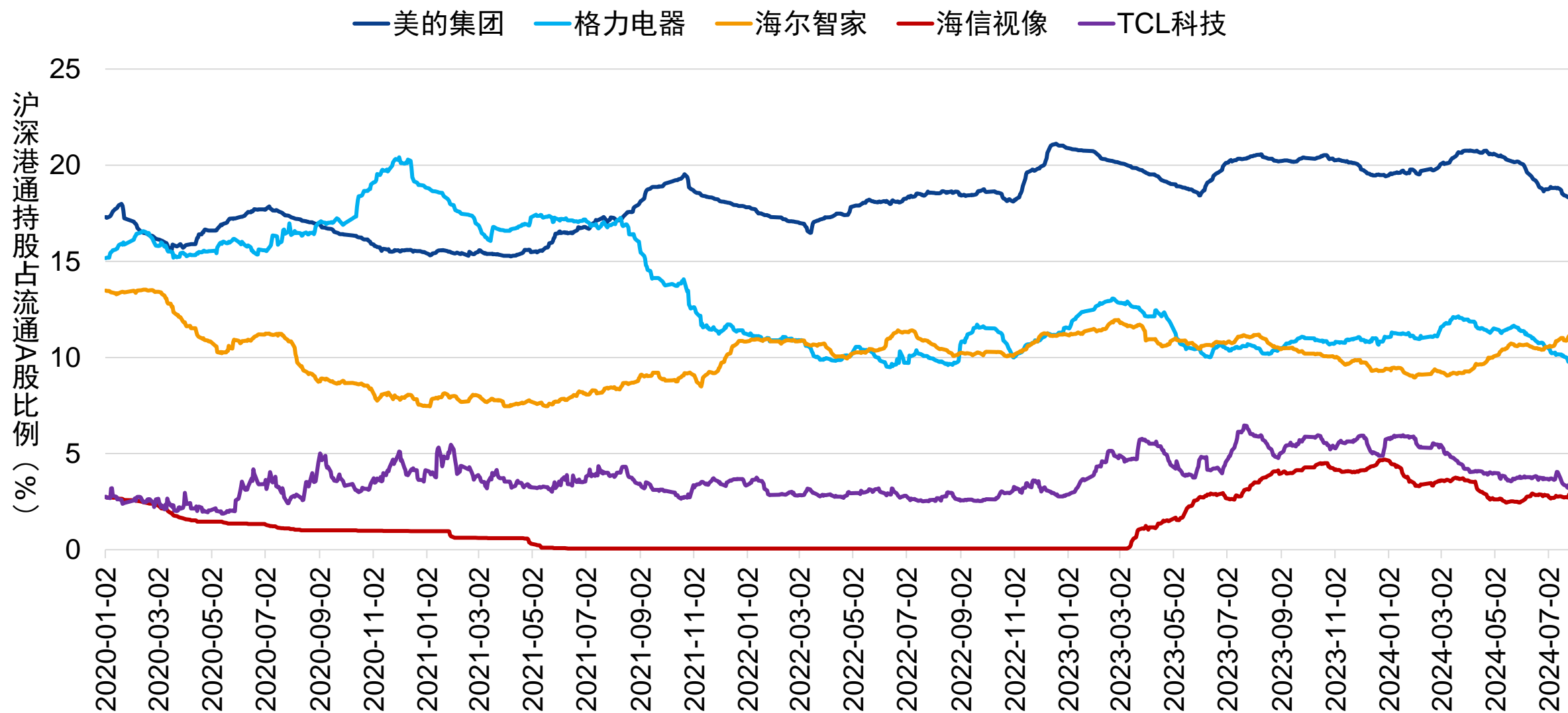

资料来源: iFinD、国投证券研究中心

沪深港通持股家电公司比例-2

—老板电器 —苏泊尔 —科沃斯 —石头科技

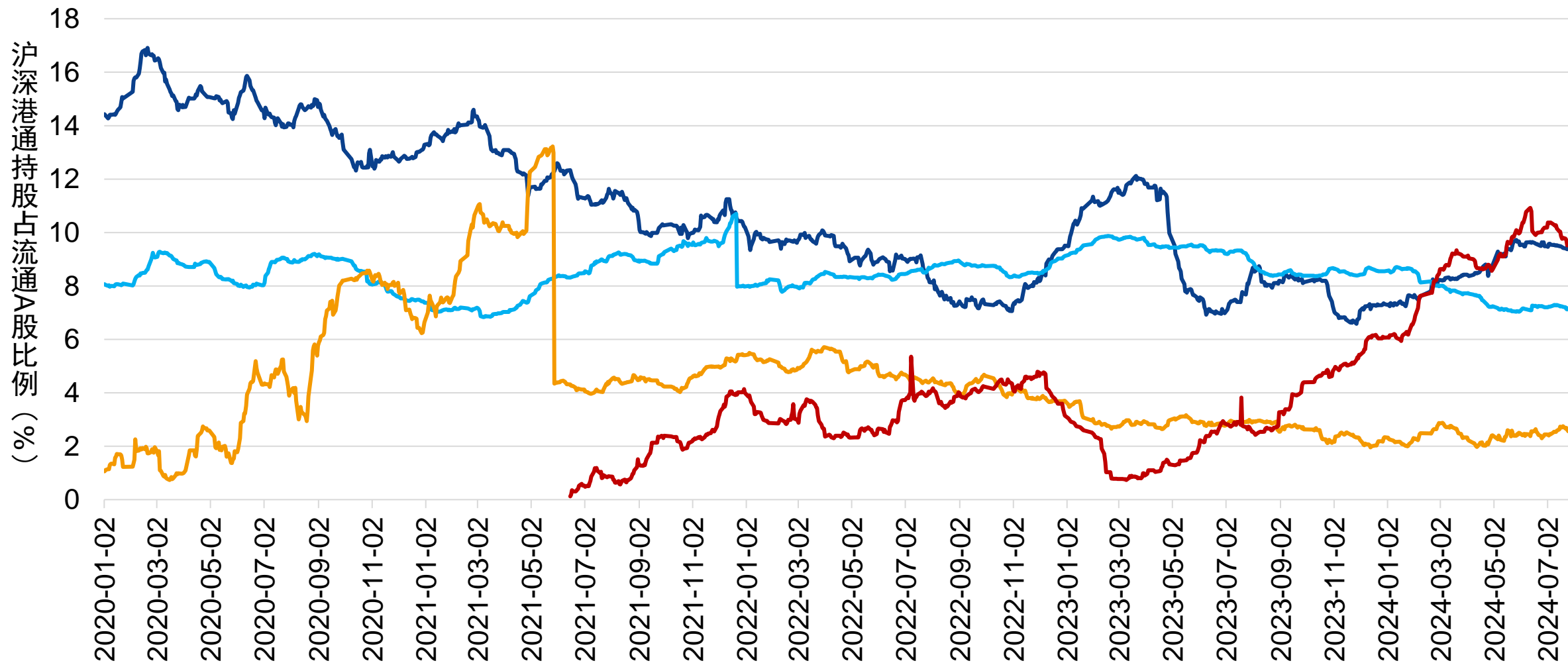

资料来源: iFinD、国投证券研究中心

外资对主要家电公司持股情况

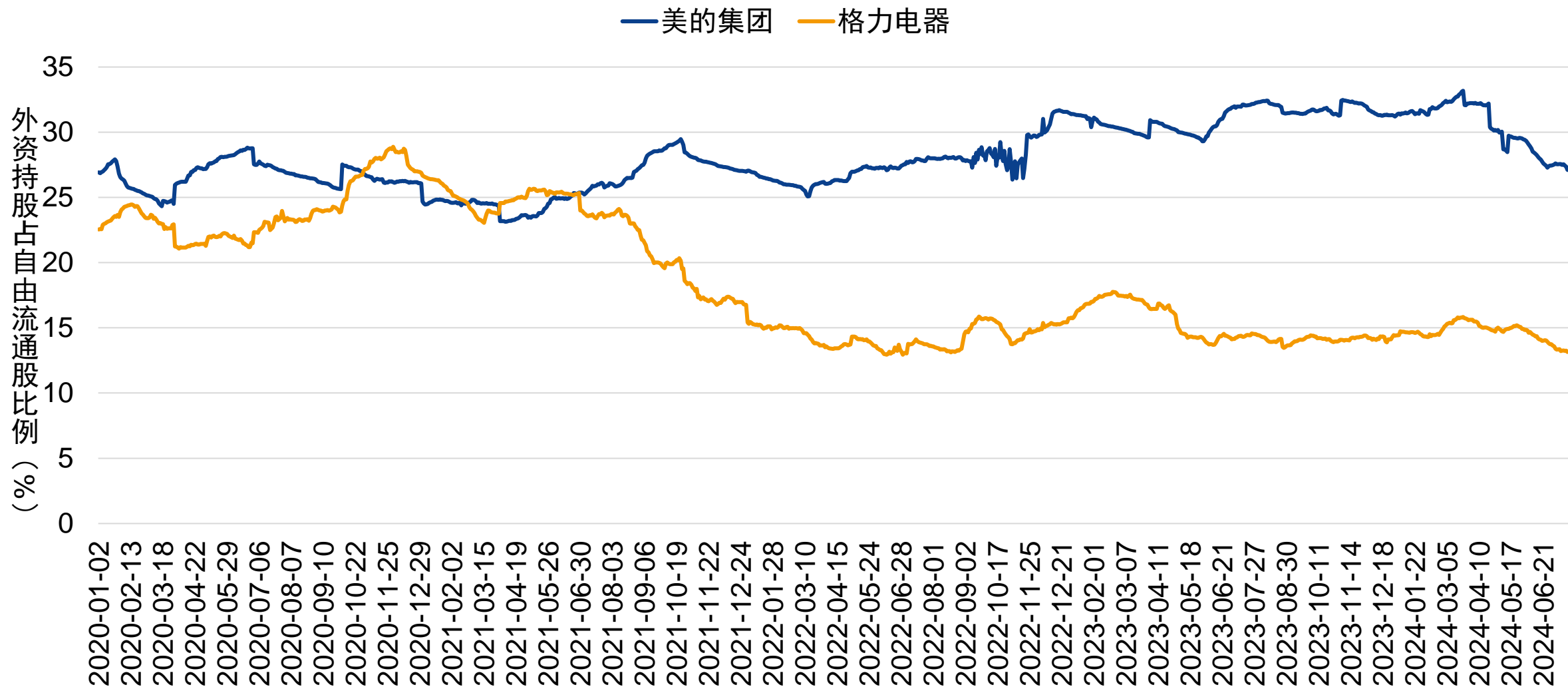

资料来源: Wind、国投证券研究中心

国内市场家电公司表现

	近五日涨跌幅	收入增速		PE		PE（扣除FCFF）	
		2024E	2025E	2024E	2025E	2024E	2025E
格力电器	1.5%	5%	6%	7	7	6	6
美的集团	-1.2%	8%	8%	12	11	10	10
海尔智家	1.4%	7%	7%	13	11	12	10
海信视像	-7.2%	13%	11%	11	9	10	9
老板电器	2.8%	8%	9%	11	10	10	9
华帝股份	3.3%	11%	10%	9	7	8	7

数据来源：Wind、彭博、国投证券研究中心注：预测数据皆为彭博一致预期

美国市场家电公司表现

	近五日涨跌幅	收入增速		PE		PE（扣除FCFF）	
		2024E	2025E	2024E	2025E	2024E	2025E
iRobot	24.0%	-6%	1%	-4	-9	-6	-12
英格索兰	-1.0%	7%	7%	29	27	28	26
惠而浦	-3.5%	-14%	-2%	8	8	8	7
AO史密斯	-7.7%	4%	4%	20	19	19	18
品谱	-1.8%	0%	2%	17	16	16	14
海伦特洛伊	-6.8%	-3%	-5%	8	8	6	7

数据来源：Wind、彭博、国投证券研究中心注：预测数据皆为彭博一致预期

欧洲市场家电公司表现

	近五日涨跌幅	收入增速		PE		PE（扣除FCFF）	
		2024E	2025E	2024E	2025E	2024E	2025E
富世华	-5.2%	-7%	6%	16	12	15	11
伊莱克斯	4.0%	-1%	3%	-1683	9	-1646	8
赛博	-7.8%	4%	5%	11	10	10	8
昕诺飞	-3.0%	-5%	1%	8	7	7	6
豪力	-0.2%	6%	8%	38	35	38	34
德龙	-2.0%	10%	7%	16	15	15	14

数据来源：Wind、彭博、国投证券研究中心注：预测数据皆为彭博一致预期

日本市场家电公司表现

	近五日涨跌幅	收入增速		PE		PE（扣除FCFF）	
		2024E	2025E	2024E	2025E	2024E	2025E
索尼	-9.9%	19%	-4%	18	17	17	15
日立	-14.6%	-11%	-4%	26	23	25	21
松下	-6.7%	1%	1%	7	9	6	9
三菱	-12.2%	5%	2%	19	16	18	15
大金	-3.6%	10%	5%	27	23	26	22
夏普	-9.0%	-9%	2%	-9	28	-8	27
林内	-1.4%	1%	7%	20	19	20	18
能率	0.0%	8%	2%	22	20	25	22
象印	-0.5%	5%	2%	20	24	20	23

数据来源：Wind、彭博、国投证券研究中心注：预测数据皆为彭博一致预期

医药数据跟踪



马帅



冯俊曦



李奔



贺鑫



连国强

本周医药生物板块下降4.02%

子行业周涨跌幅（2024.7.19-2024.7.26）

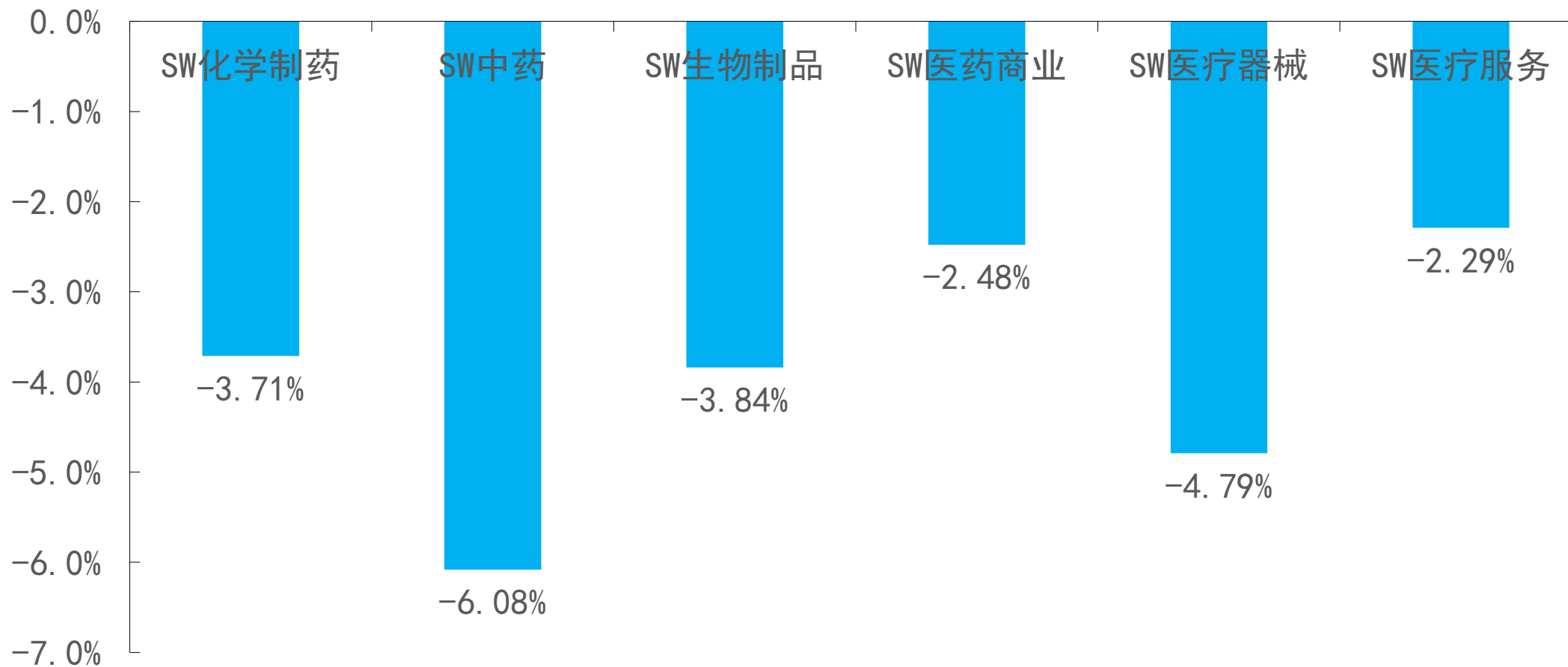

本周中药材价格指数略微下跌

中药材价格指数 (2021-2024年)



资料来源: iFinD、国投证券研究中心

第29周南方哨点医院流感样病例占比4.70%，较上周下降0.10%

南方哨点医院流感样病例占比（526例，截至2024年7月21日）

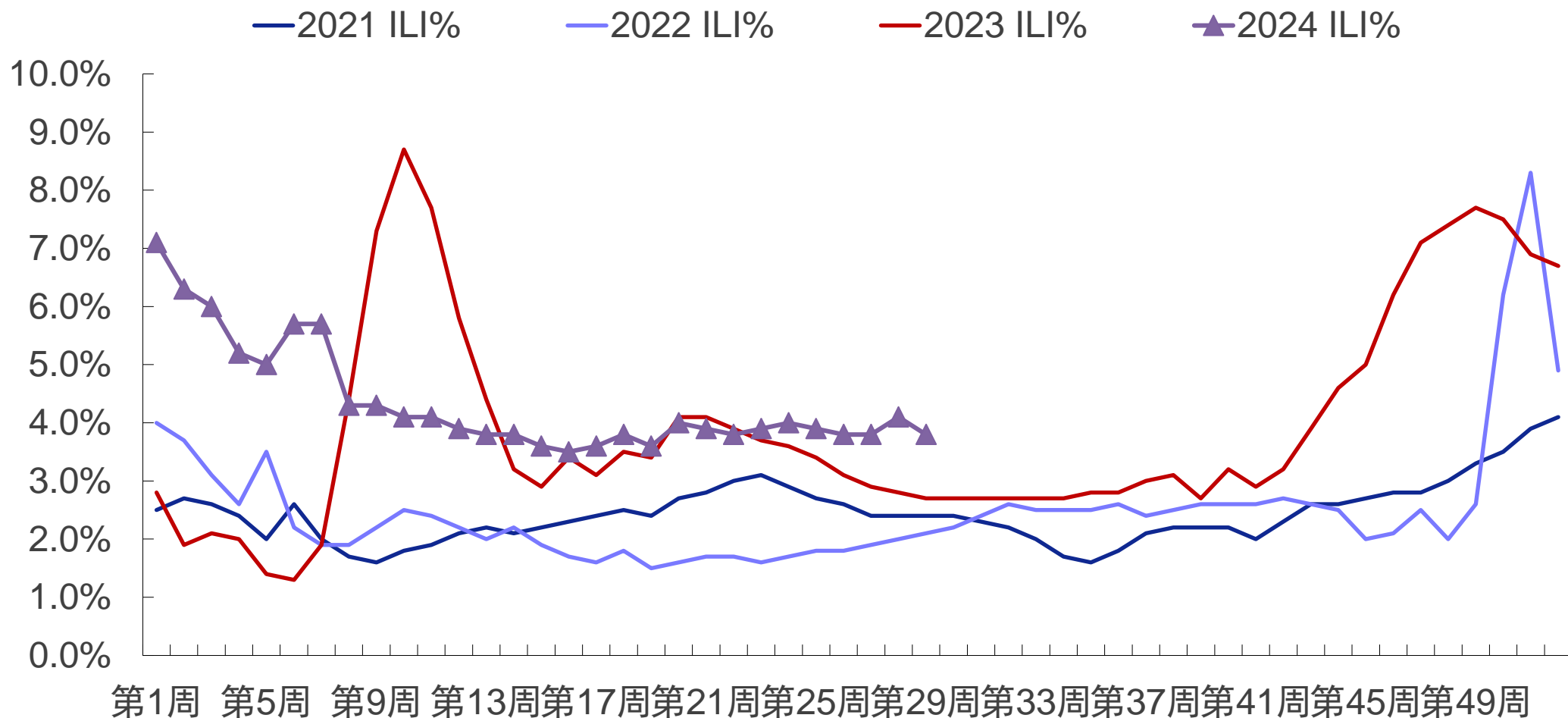

资料来源：中国国家流感中心、国投证券研究中心

第29周北方哨点医院流感样病例占比3.80%，较上周下降0.10%

北方哨点医院流感样病例占比（19例，截至2024年7月21日）

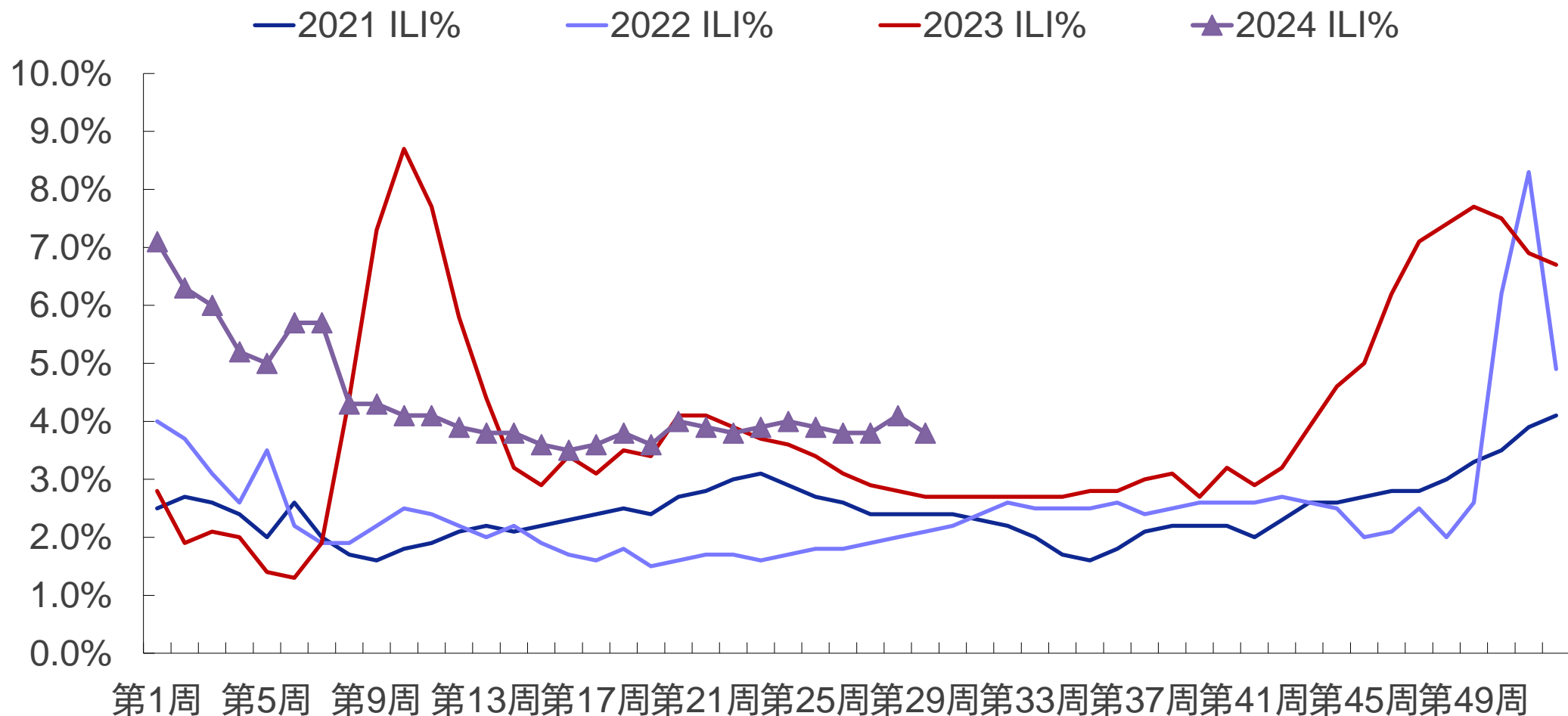

资料来源：中国国家流感中心、国投证券研究中心

HPV疫苗批签发量同比下降

HPV疫苗批签发批次（截至2024年7月12日）

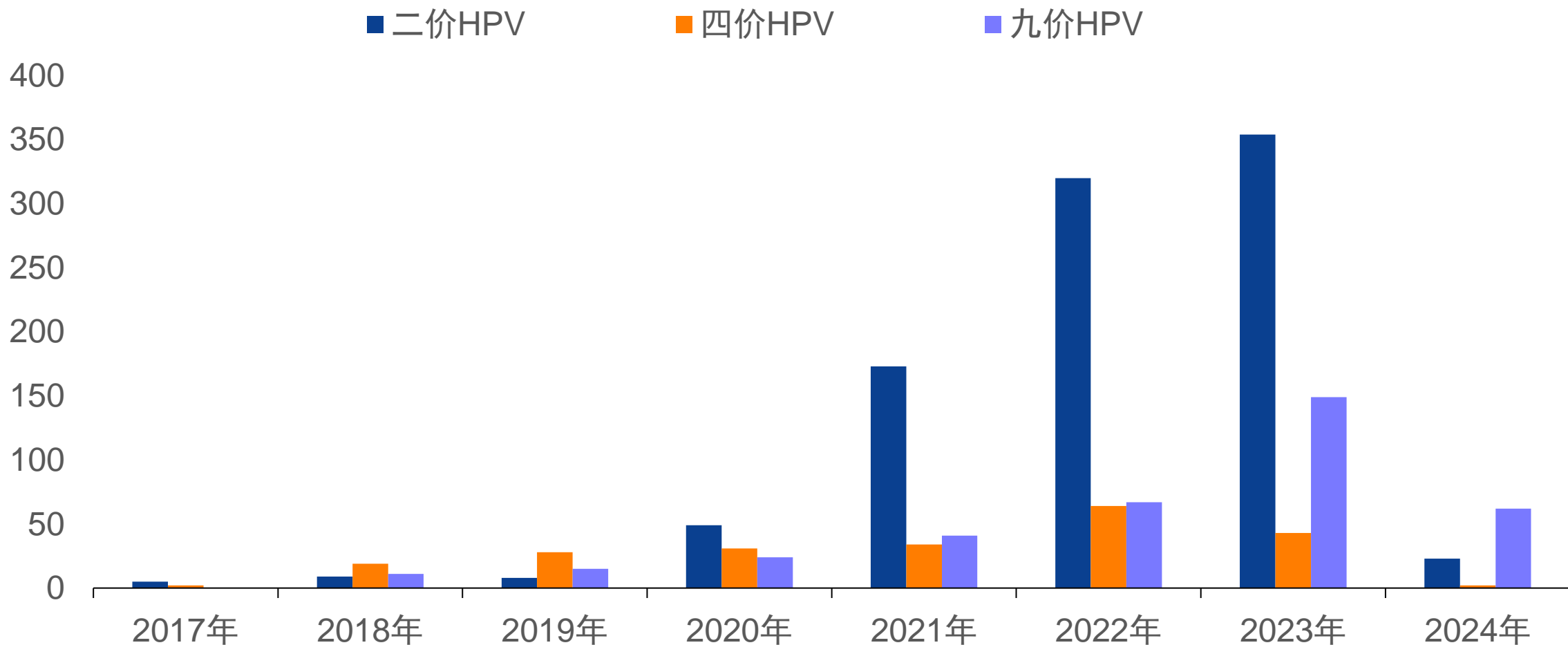

资料来源：中国食品药品检定研究院、国投证券研究中心

肺炎疫苗批签发量同比下降

肺炎疫苗批签发批次（截至2024年7月12日）

■ PCV7

■ PCV13

■ PPV23

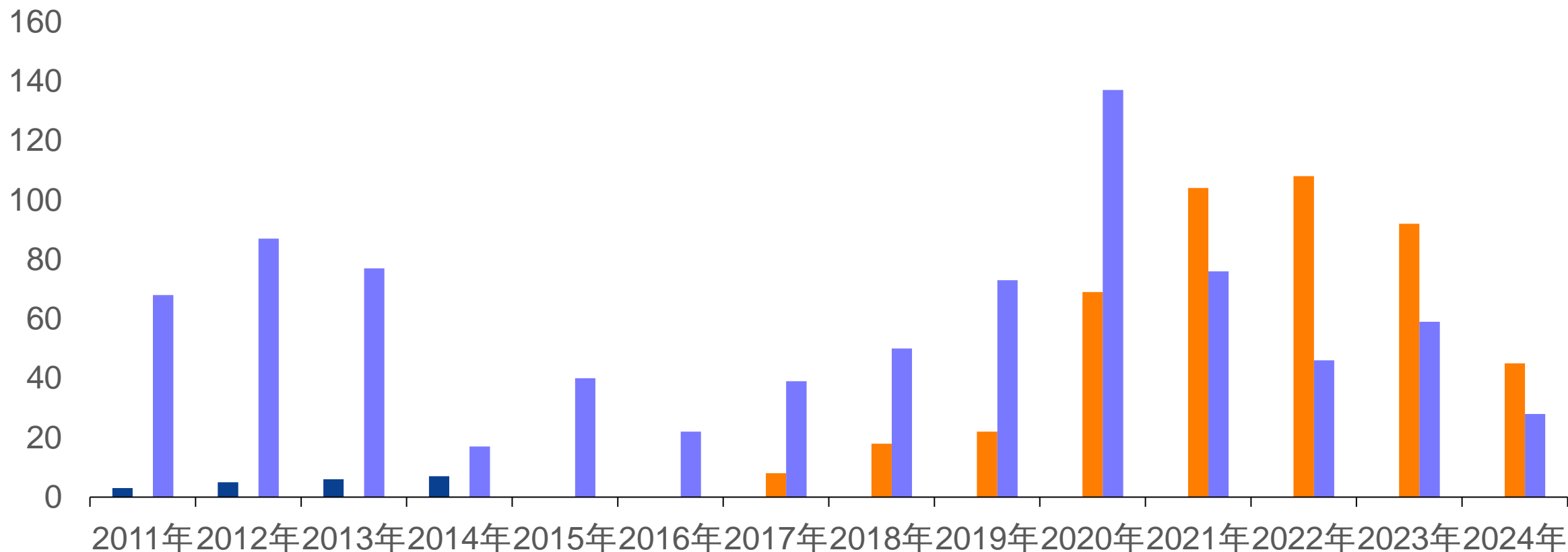

资料来源：中国食品药品检定研究院、国投证券研究中心

人二倍体狂犬疫苗批签发量同比下降

重点狂犬疫苗批签发批次（截至2024年7月12日）

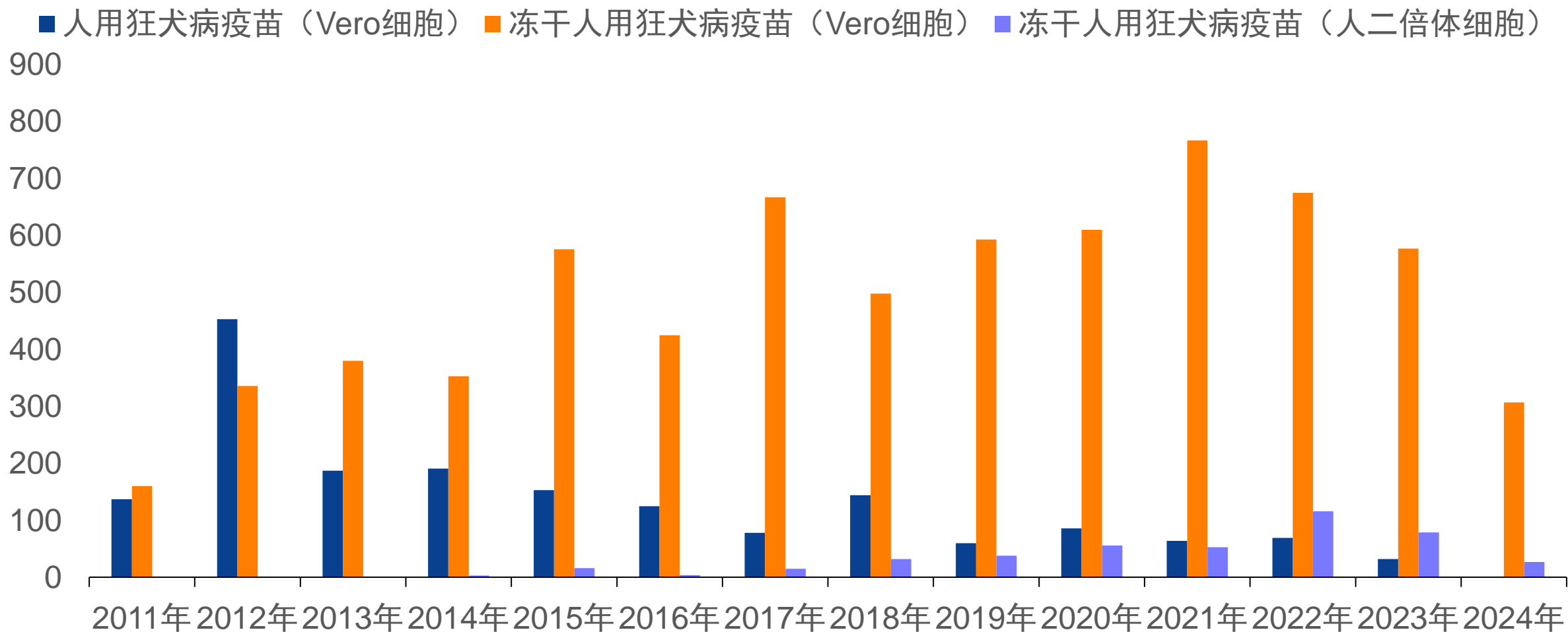

资料来源：中国食品药品检定研究院、国投证券研究中心

带状疱疹疫苗批签发量同比大幅增加

带状疱疹疫苗批签发批次（截至2024年7月12日）

■ 重组带状疱疹疫苗（CHO细胞） ■ 带状疱疹减毒活疫苗

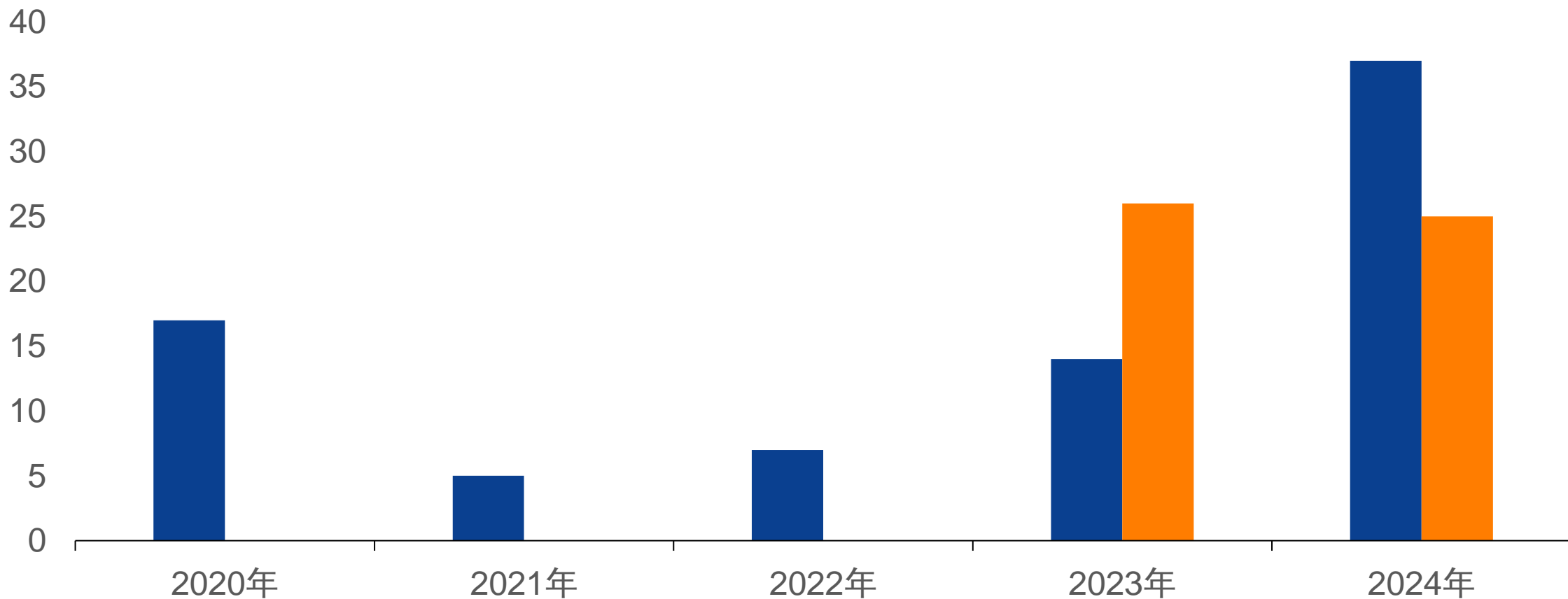

资料来源：中国食品药品检定研究院、国投证券研究中心

国产白蛋白批签发量同比下降

国产白蛋白批签发批次（截至2024年7月12日）

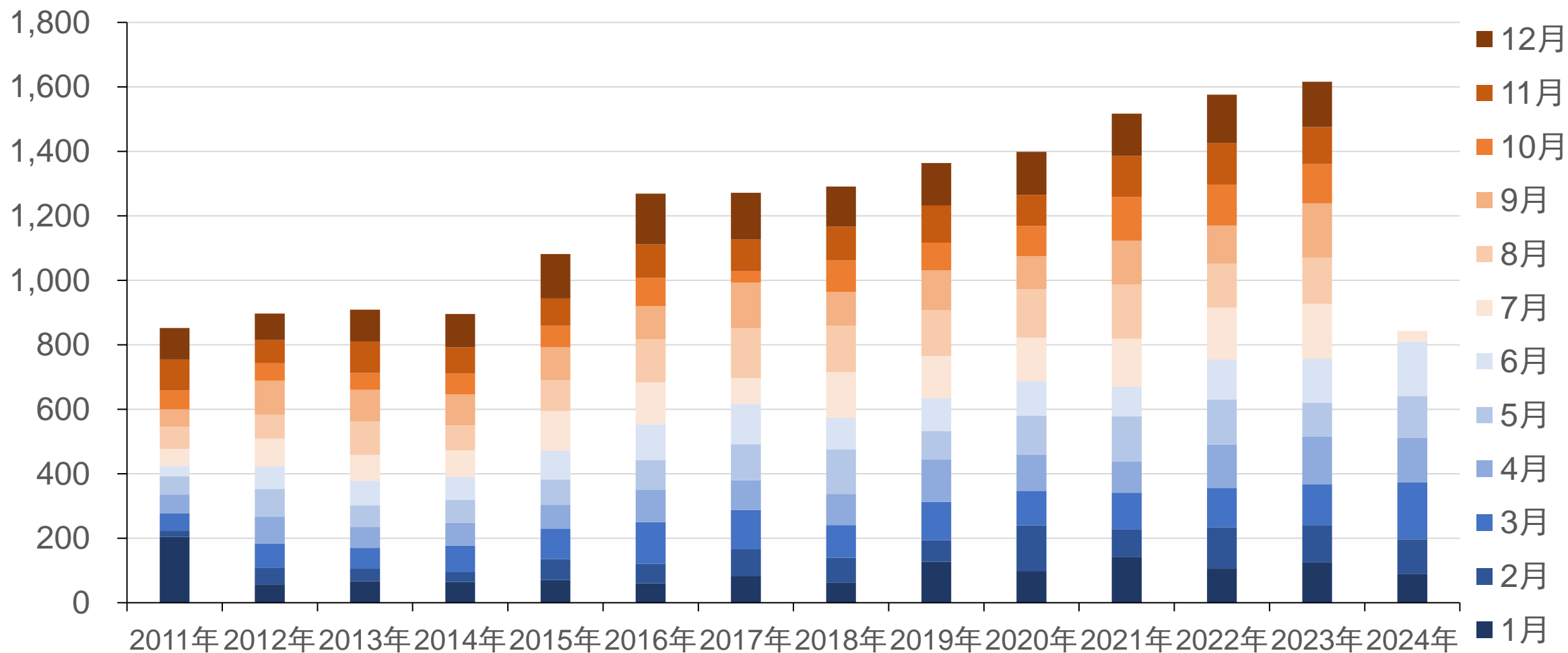

资料来源：中国食品药品检定研究院、各省食品药品检验研究院、国投证券研究中心

静丙批签发量同比下降

静丙批签发批次 (截至2024年7月12日)

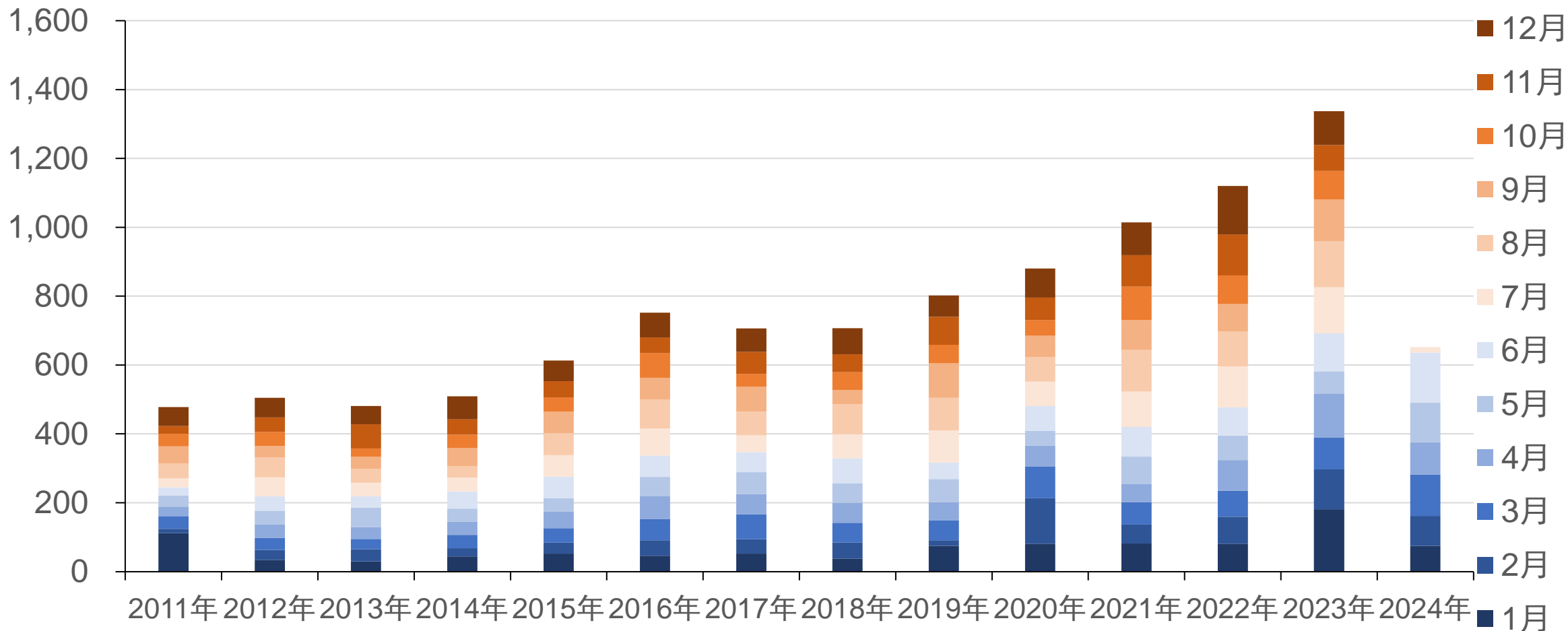

资料来源：中国食品药品检定研究院、各省食品药品检验研究院、国投证券研究中心

基本医疗保险统筹基金1-5月累计收入11606亿元，支出9328亿元

基本医疗保险统筹基金单月收入及支出（截至2024年5月）

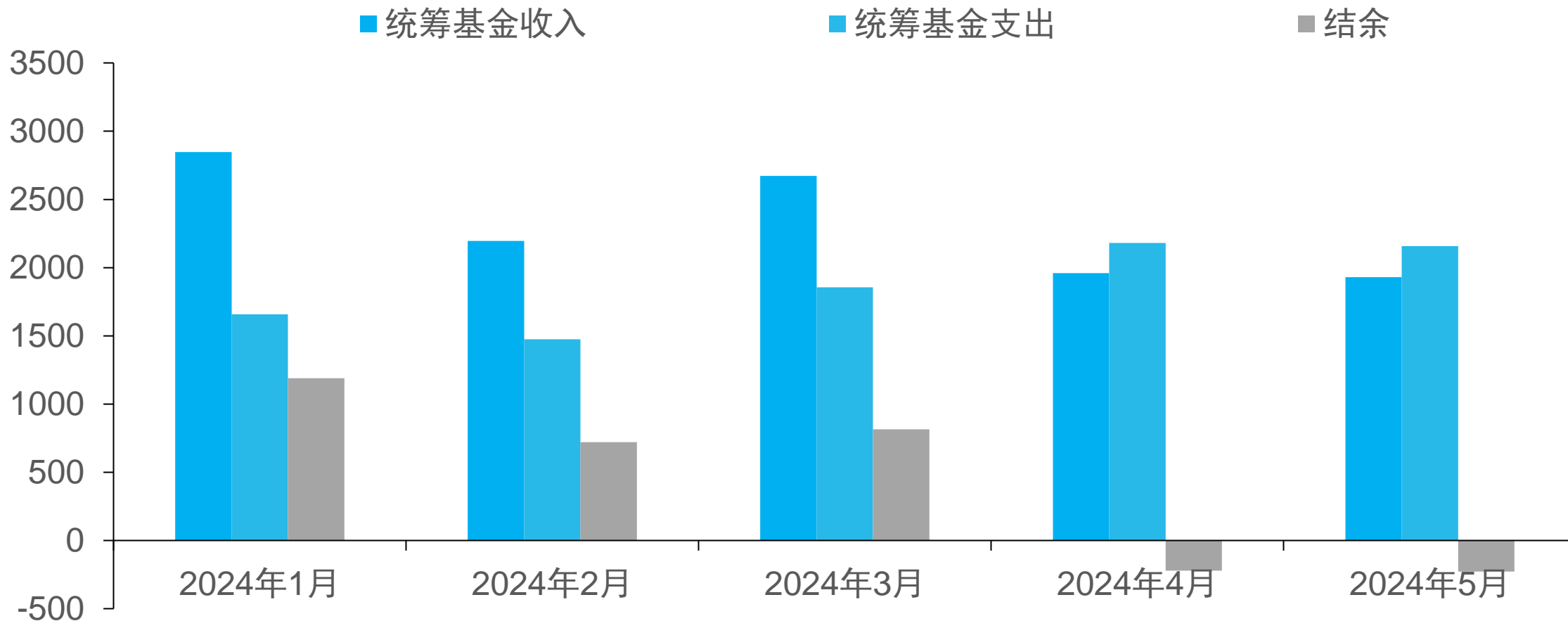

资料来源：国家医疗保障局、国投证券研究中心

饮食数据跟踪



赵国防



胡家东



王尧



侯雅楠

本周食品饮料板块走势稳健

A股食品饮料子版块区间涨跌幅（单位：%）

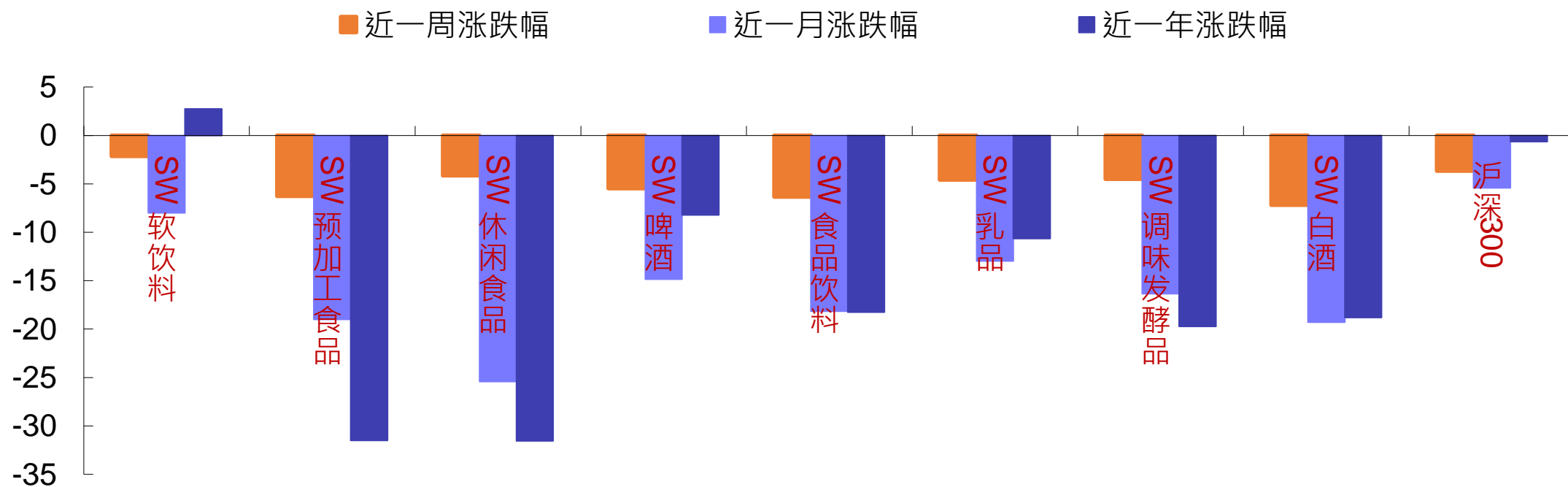

资料来源：Wind、国投证券研究中心

沪深股通持股食品饮料公司比例保持稳定

沪深股通持股占自由流通A股比例 (%)

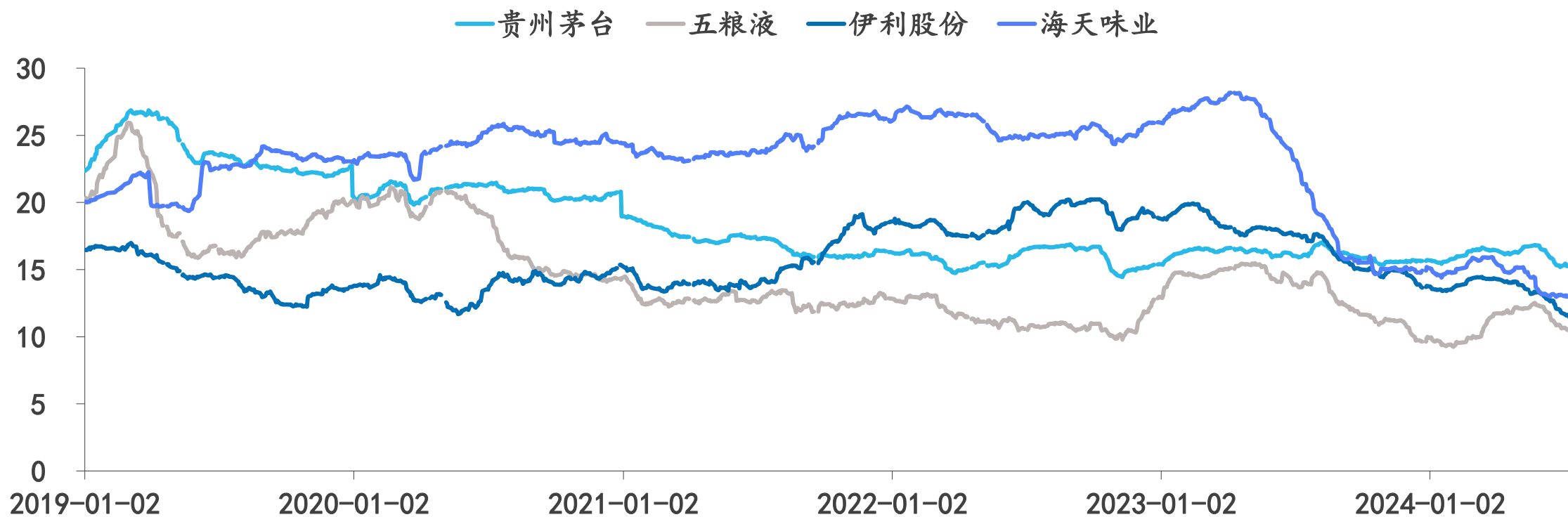

资料来源: Wind、国投证券研究中心

飞天茅台批价回升

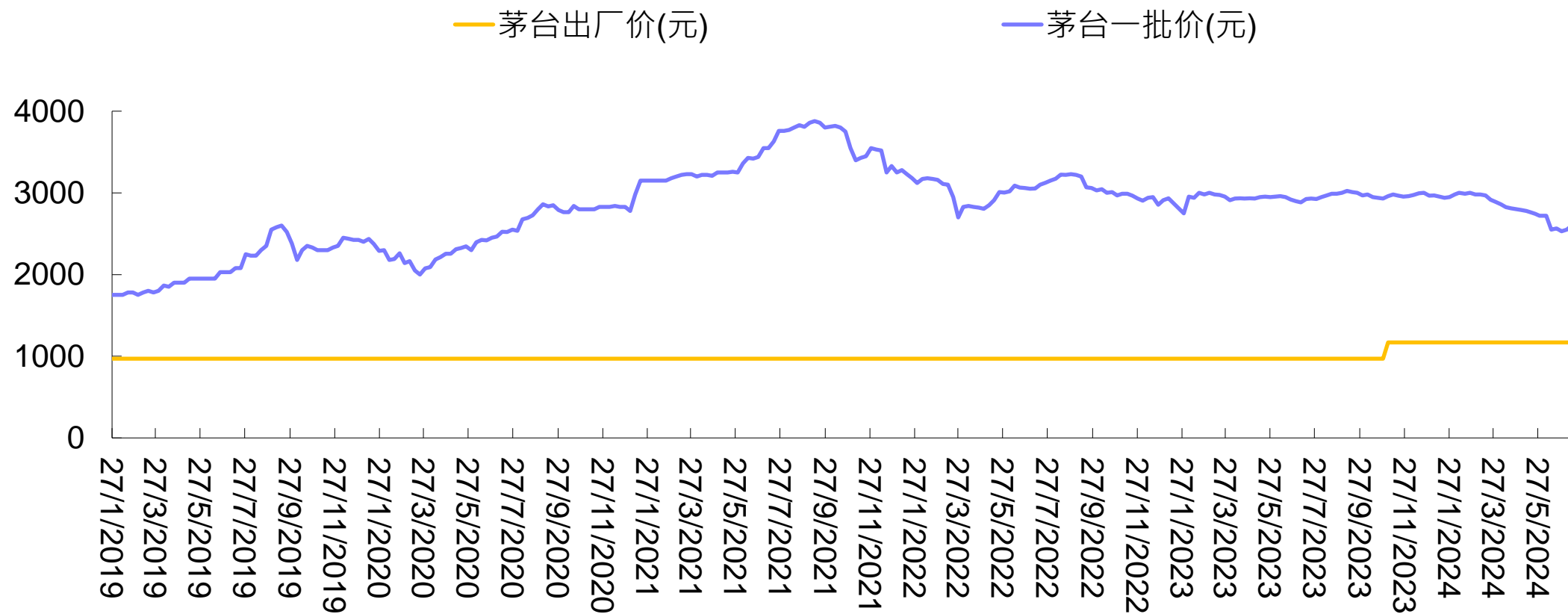

资料来源：今日酒价、国投证券研究中心

普五批价平稳

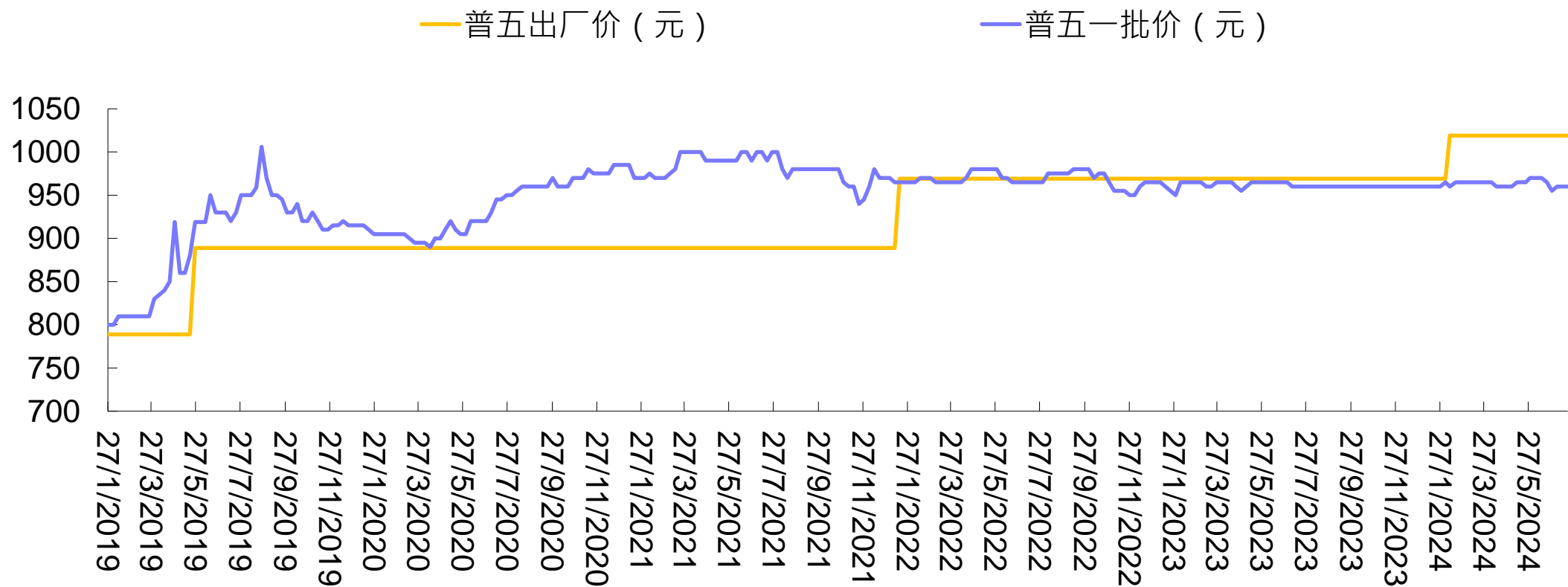

资料来源：今日酒价、国投证券研究中心

轻工数据跟踪



罗乾生



刘夏凡

6月，我国智能升降桌出口额YoY +19.68%，增幅放缓

轻工行业出口金额当月值及当月同比（亿美元）

2024年						
	M1	M2	M3	M4	M5	M6
家具及零件	74.58	44.58	55.53	62.60	62.42	55.27
	18.42%	50.46%	-12.27%	3.54%	16.04%	5.57%
分品类出口金额及增速						
	M1	M2	M3	M4	M5	M6
智能电动床	4.27	2.83	3.86	3.99	3.88	4.11
	8.12%	34.03%	-8.19%	2.55%	5.80%	15.68%
功能沙发	8.12	4.84	5.96	6.95	7.04	6.54
	36.11%	65.84%	-6.28%	5.76%	7.00%	2.27%
躺椅	4.81	2.67	3.61	3.58	3.16	2.51
	8.64%	16.90%	-5.25%	6.41%	27.19%	15.71%
智能升降桌等人体工学物品	0.94	0.57	0.81	1.18	1.35	1.08
	23.84%	30.64%	-3.37%	43.64%	59.20%	19.68%
智能电动床及零部件	12.89	7.69	11.17	10.85	9.93	9.16
	28.62%	51.79%	8.10%	15.15%	24.61%	12.16%
枕头	5.13	3.36	4.70	4.98	5.14	5.24
	4.43%	8.03%	-16.08%	-5.54%	13.31%	11.87%

资料来源：海关总署、国投证券研究中心

6月，我国床垫出口额YoY +17.42%，增速放缓

轻工行业出口金额当月值及当月同比（亿美元）

		2024年					
		M1	M2	M3	M4	M5	M6
金属框架沙发		9.84	5.56	6.99	7.81	7.31	5.89
		24.84%	60.61%	-1.19%	21.89%	26.17%	8.94%
木框架沙发		8.12	4.84	5.96	6.95	7.04	6.54
		36.11%	65.84%	-6.28%	5.76%	7.00%	2.27%
床垫	弹簧床垫	1.16	0.62	0.94	1.03	1.12	1.07
		71.04%	57.45%	20.85%	33.19%	44.53%	24.58%
	海绵橡胶或泡沫	0.65	0.48	0.67	0.65	0.65	0.69
	塑料制褥垫	18.44%	30.67%	4.36%	3.67%	15.15%	14.38%
	其他材料制褥垫	0.36	0.19	0.34	0.31	0.31	0.28
		18.71%	-7.96%	-7.70%	-2.87%	0.21%	1.61%
总计		2.17	1.29	1.96	1.98	2.08	2.03
		41.75%	33.61%	9.04%	15.74%	26.11%	17.42%
充气床垫、遮阳产		21.49	14.16	18.60	19.51	19.29	19.25
品等塑料制品		12.32%	24.55%	-11.40%	2.99%	13.63%	13.25%

资料来源：海关总署、国投证券研究中心

6月，我国陶瓷卫浴用品出口额YoY -25.53%，降幅缩窄

轻工行业出口金额当月值及当月同比（亿美元）

		2024年					
		M1	M2	M3	M4	M5	M6
办公椅	非木制可调高度的转动坐具	4.09	2.10	2.95	3.54	3.72	3.32
		44.57%	44.68%	-7.66%	14.92%	27.07%	10.46%
	木制的可调高度的转动坐具	0.06	0.03	0.03	0.04	0.04	0.04
		95.94%	156.11%	-11.04%	24.49%	16.11%	-1.81%
	总计	4.15	2.13	2.98	3.58	3.76	3.36
	45.10%	45.64%	-7.70%	15.02%	26.95%	10.30%	
塑料卫浴用品		0.76	0.41	0.48	0.61	0.66	0.60
		30.65%	78.22%	-19.15%	-3.14%	11.79%	8.94%
陶瓷卫浴用品	陶瓷卫浴用品	6.72	3.60	4.07	4.85	4.28	3.19
		39.79%	105.70%	-18.06%	-5.80%	-12.77%	-37.51%
	陶制固定卫生设备	0.14	0.11	0.11	0.13	0.09	0.04
		180.97%	462.56%	272.80%	320.63%	192.41%	-2.91%
		6.86	3.71	4.18	4.98	5.03	3.83
		41.27%	109.56%	-16.35%	-3.81%	-90.62%	-25.53%

资料来源：Wind、海关总署、国投证券研究中心

6月，我国生物降解材料及制品出口额YoY +13.13%，增速放缓

轻工行业出口金额当月值及当月同比（亿美元）

		2024年					
		M1	M2	M3	M4	M5	M6
	其他化学纤维制簇绒人造草皮	0.47	0.30	0.46	0.44	0.41	0.36
		10.56%	5.93%	-10.77%	-5.64%	2.33%	-10.18%
人工草坪	其他化学纤维簇绒地毯及未列名簇绒铺地制品	0.68	0.43	0.57	0.63	0.61	0.64
		15.87%	17.17%	-8.78%	9.17%	11.60%	20.49%
	总计	1.16	0.73	1.03	1.07	1.02	1.00
		13.64%	12.25%	-9.67%	2.56%	7.69%	7.39%
PVC地板		5.18	3.34	3.92	4.41	4.44	4.61
		17.97%	55.20%	-13.42%	-3.37%	-5.23%	0.48%
生物降解材料及制品		0.97	0.63	0.91	0.93	0.89	0.83
		26.93%	24.36%	3.69%	19.30%	17.88%	13.13%
塑料制餐具及厨房用具		9.68	5.79	7.30	8.45	8.74	8.81
		22.96%	45.40%	-12.69%	-0.30%	10.51%	12.18%
帐篷		1.92	1.35	1.69	1.88	1.89	1.68
		-0.29%	7.06%	-21.48%	-10.56%	0.38%	8.04%
日用陶瓷		0.17	0.15	0.11	0.15	0.13	0.13
		-60.81%	-26.00%	-85.81%	-84.41%	-48.76%	-25.03%

资料来源：Wind、海关总署、国投证券研究中心

6月，我国户外箱包等户外用品出口额YoY +26.36%，增速放缓

轻工行业出口金额当月值及当月同比（亿美元）

	2024年					
	M1	M2	M3	M4	M5	M6
桁架	4.42 16.46%	2.92 13.65%	3.46 -14.06%	3.92 0.09%	3.99 2.09%	3.96 8.54%
割草机	0.47 9.04%	0.31 38.89%	0.28 -19.76%	0.29 8.09%	0.33 19.26%	0.34 17.57%
五金龙头类产品	4.83 6.62%	3.38 41.90%	3.47 -16.99%	4.04 -7.75%	4.39 4.67%	4.77 15.67%
紫外线消毒设备	0.23 31.89%	0.17 66.67%	0.22 -12.67%	0.29 53.43%	0.31 69.84%	0.25 61.68%
自行车	2.79 9.52%	1.87 1.97%	2.43 -26.18%	2.45 -8.25%	2.23 10.09%	2.22 10.46%
跑步机等健身产品	7.99 32.05%	5.28 57.71%	6.69 -2.91%	7.72 14.86%	7.76 30.72%	7.96 30.57%
户外箱包等户外用品	3.41 -3.93%	2.72 37.99%	3.12 -7.93%	3.13 18.00%	2.55 31.28%	2.32 26.36%
不锈钢真空保温器皿	4.87 26.75%	2.95 91.36%	3.14 -15.00%	4.26 1.74%	5.15 36.08%	5.04 32.54%

资料来源：Wind、海关总署、国投证券研究中心

6月，我国高尔夫球机车出口额YoY +52.04%，增幅扩大

轻工行业出口金额当月值及当月同比（亿美元）

		2024年					
		M1	M2	M3	M4	M5	M6
塑料日用品		6.48	4.14	6.20	5.73	5.43	5.69
		14.86%	26.06%	-10.72%	-12.11%	-4.90%	-1.54%
高尔夫球机车		0.64	0.42	0.69	0.80	1.07	1.24
		42.10%	16.64%	2.17%	9.98%	36.95%	52.04%
阀门、龙头、旋塞等		15.71	11.06	9.74	12.41	13.93	14.41
		10.35%	64.55%	-22.62%	-7.86%	6.65%	12.56%
按摩器具		4.20	2.79	3.81	3.92	3.82	4.05
		8.16%	34.02%	-8.16%	2.48%	5.82%	15.71%
HNB		7.37	4.63	6.03	6.64	7.80	7.58
		19.39%	29.76%	-9.97%	-10.71%	7.27%	6.17%
电子烟	电子雾化	2.80	1.76	2.22	2.31	2.30	2.38
		-12.85%	-19.86%	-28.45%	-20.71%	-18.26%	5.00%
总计		10.17	6.39	8.25	8.95	10.09	9.97
		8.34%	10.90%	-15.82%	-13.52%	0.15%	5.88%
花洒		6.48	4.14	6.20	5.73	5.43	5.69
		14.89%	26.09%	-10.71%	-12.07%	4.88%	-1.50%

资料来源：Wind、海关总署、国投证券研究中心

6月，全国建材家居景气指数YoY+4.3%，增速转正

全国建材家居景气指数当月值

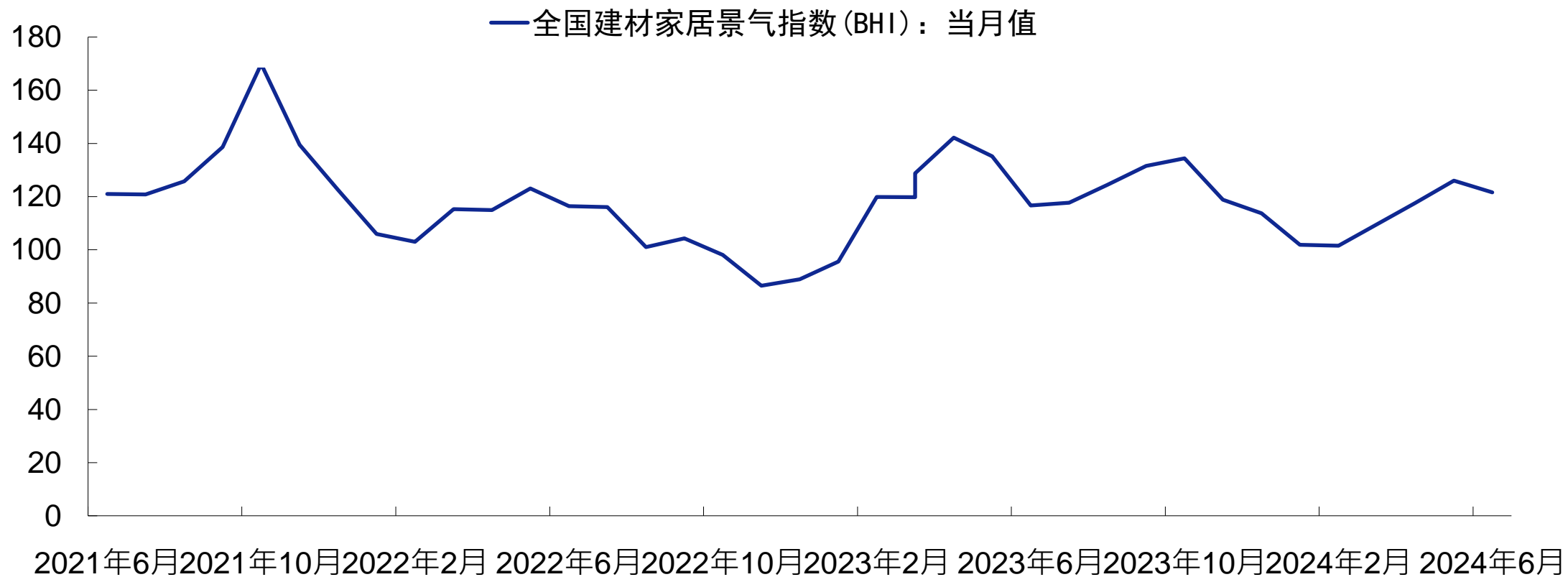

资料来源：Wind、国投证券研究中心

6月，我国建材家居卖场销售额YoY+7.9%，增速转正

我国建材家居卖场累计销售额及同比（亿元，%）

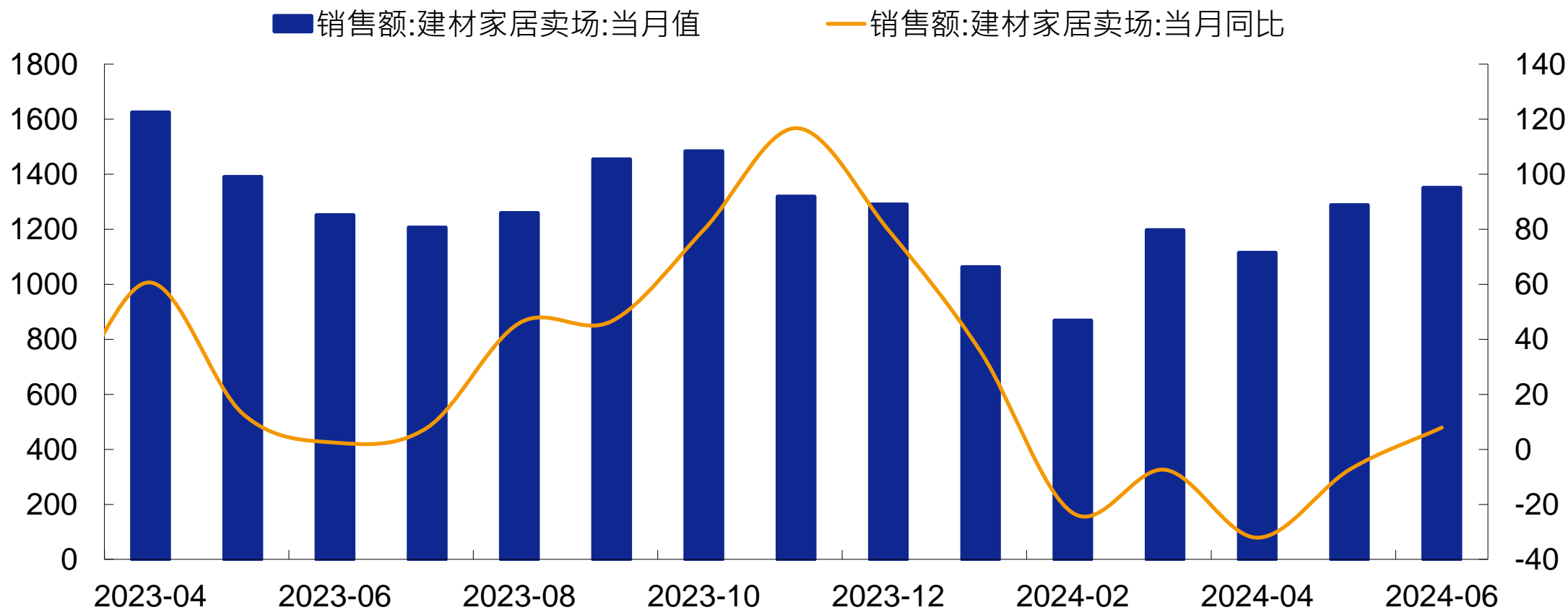

资料来源: Wind、国投证券研究中心

较上周，TDI价格环比-1.1%，MDI价格持平

软体家具上游TDI国内现货价、纯MDI现货价(元/吨)

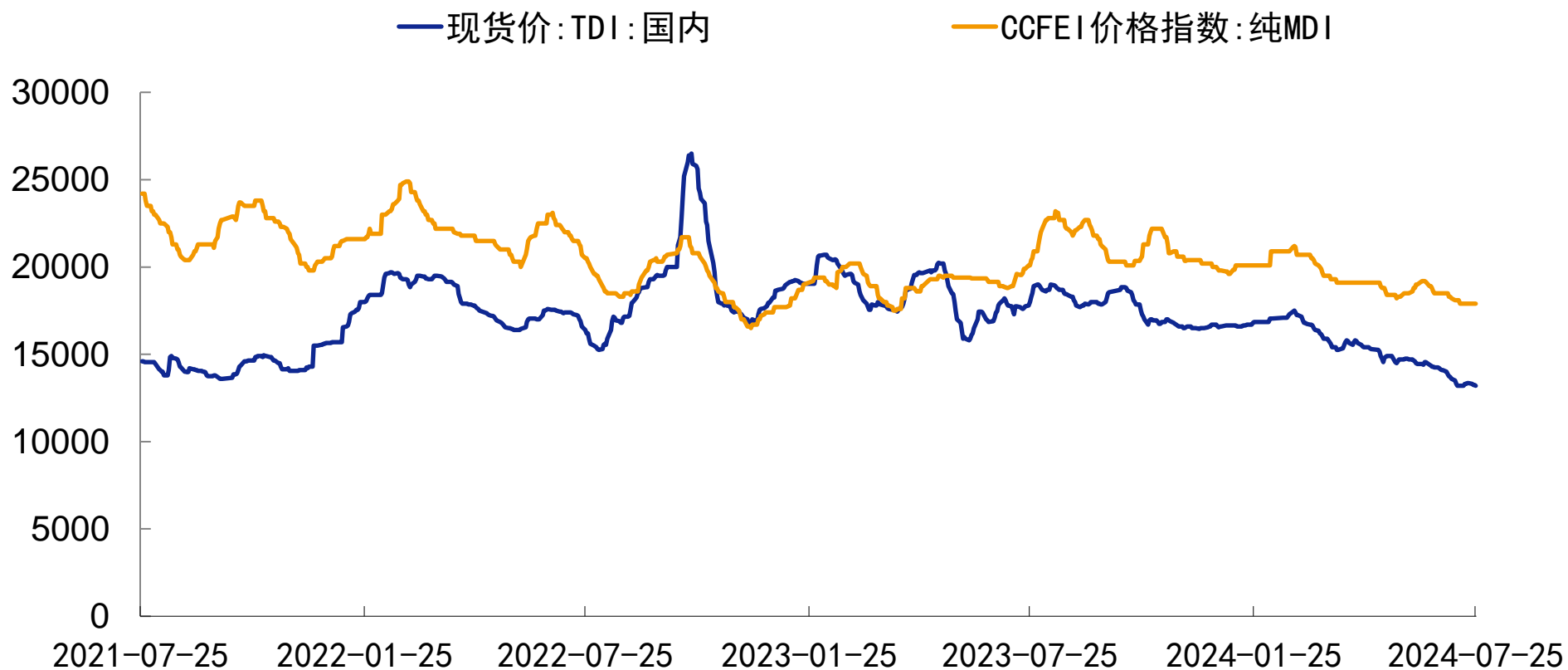

资料来源: Wind、国投证券研究中心

较上周，外盘阔叶浆、针叶浆价格环比均持平

外盘针叶浆、阔叶浆价格走势（美元/吨）

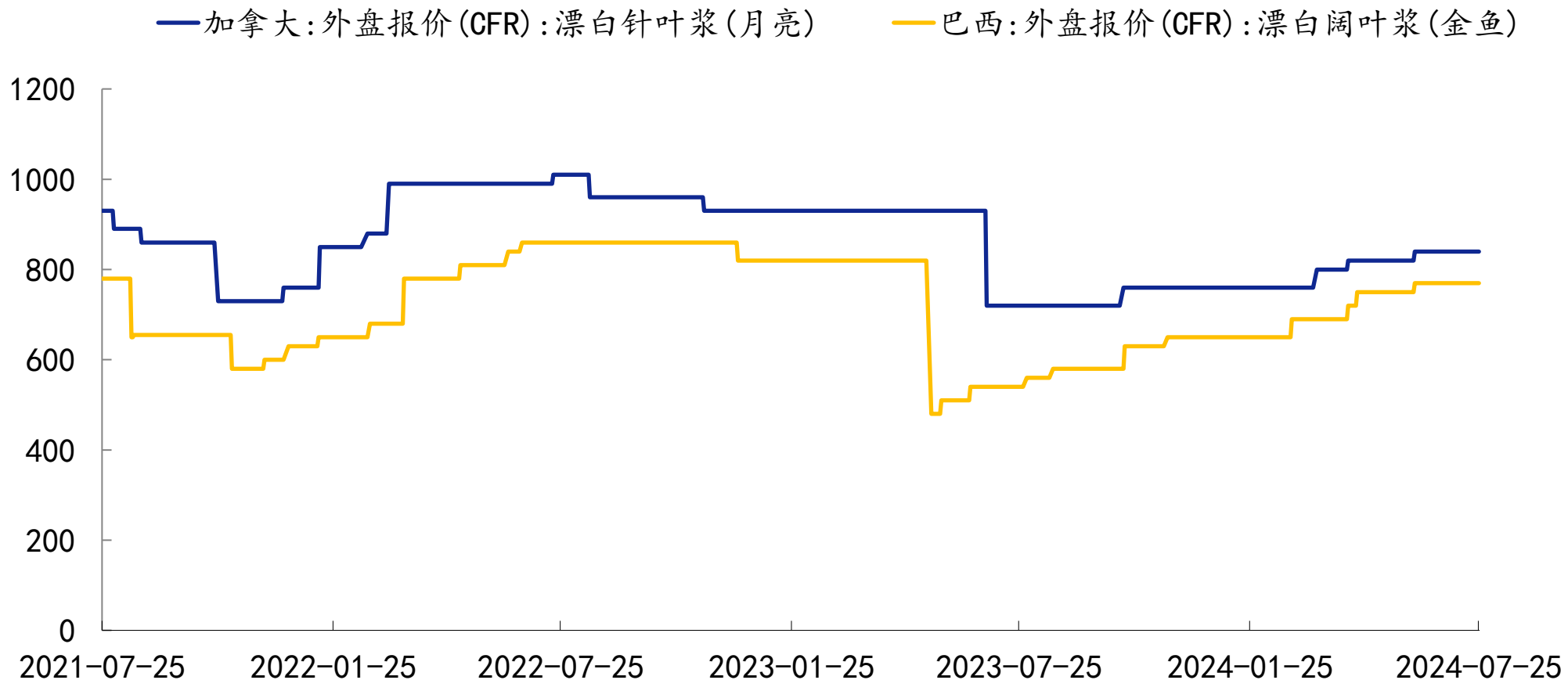

资料来源: Wind、国投证券研究中心

较上周，纸价整体平稳

纸品价格变动一览（元/吨，截至7月26日）

纸品名称	最新价格	周环比	年同比
双胶纸	5400	0.00%	1.89%
铜版纸	5600	0.00%	5.66%
白卡纸	4510	0.00%	7.13%
箱板纸	3120	0.00%	-2.50%
瓦楞纸	2725	0.00%	-4.08%

资料来源：钢联数据、国投证券研究中心

纺服数据跟踪



陆偲聪

7月第4周棉花价格有所下降，价差保持有所扩大

国内外棉花价格走势（元/吨）

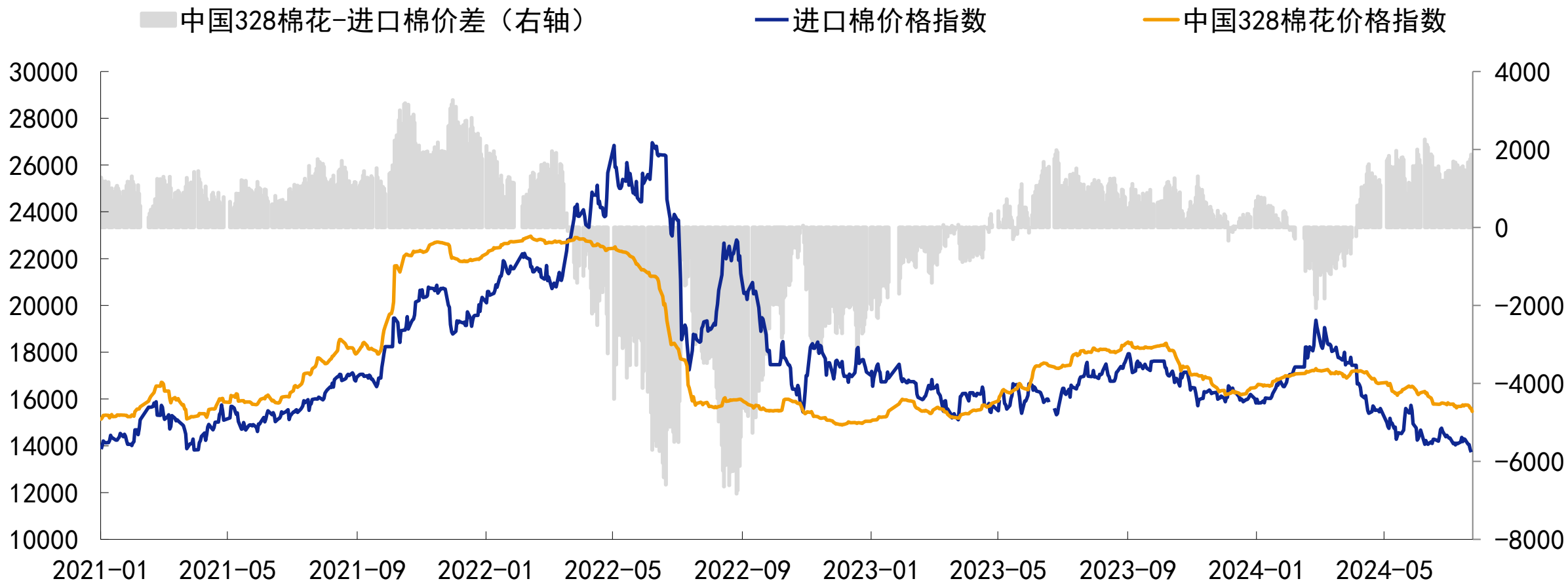

资料来源: Wind, 国投证券研究中心

6月运动鞋制造商营收增速有所放缓

运动鞋生产商月度营收增长情况

— 裕元（制造业务，%） — 丰泰（%）

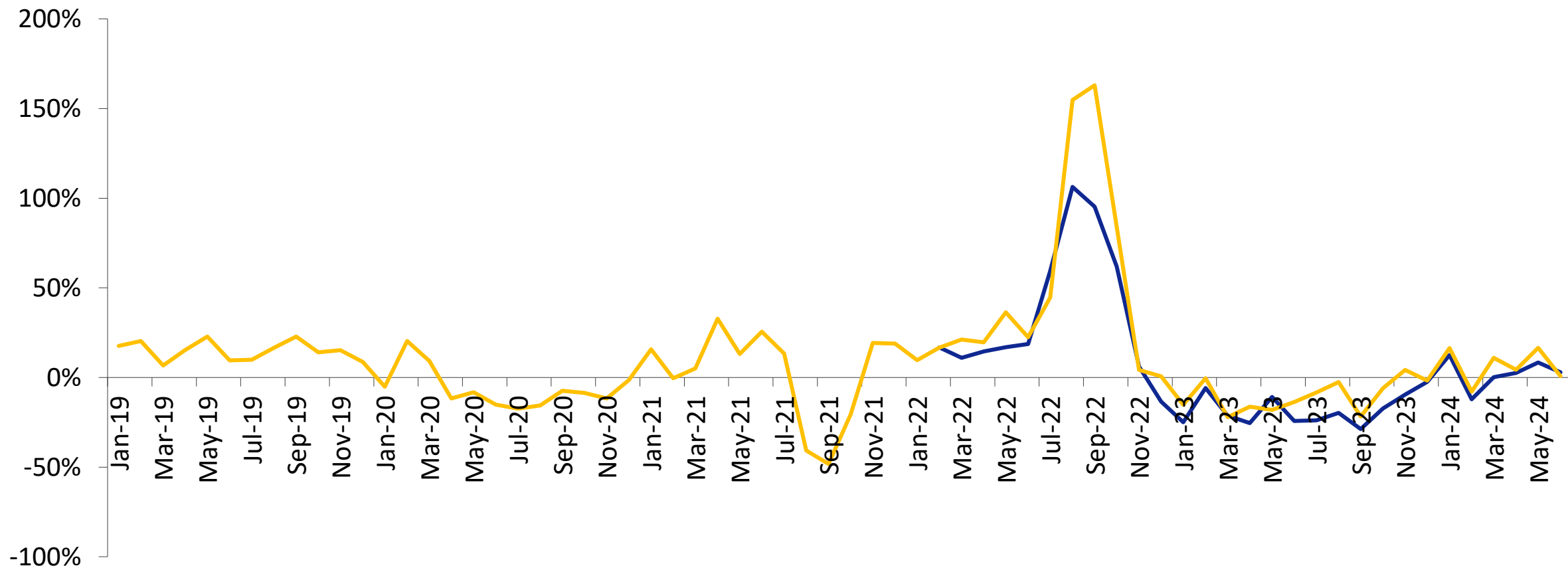

资料来源：公司官网月报表，国投证券研究中心

6月天猫平台各品类服饰销售出现下滑

天猫平台各鞋服品类月度零售额增长情况

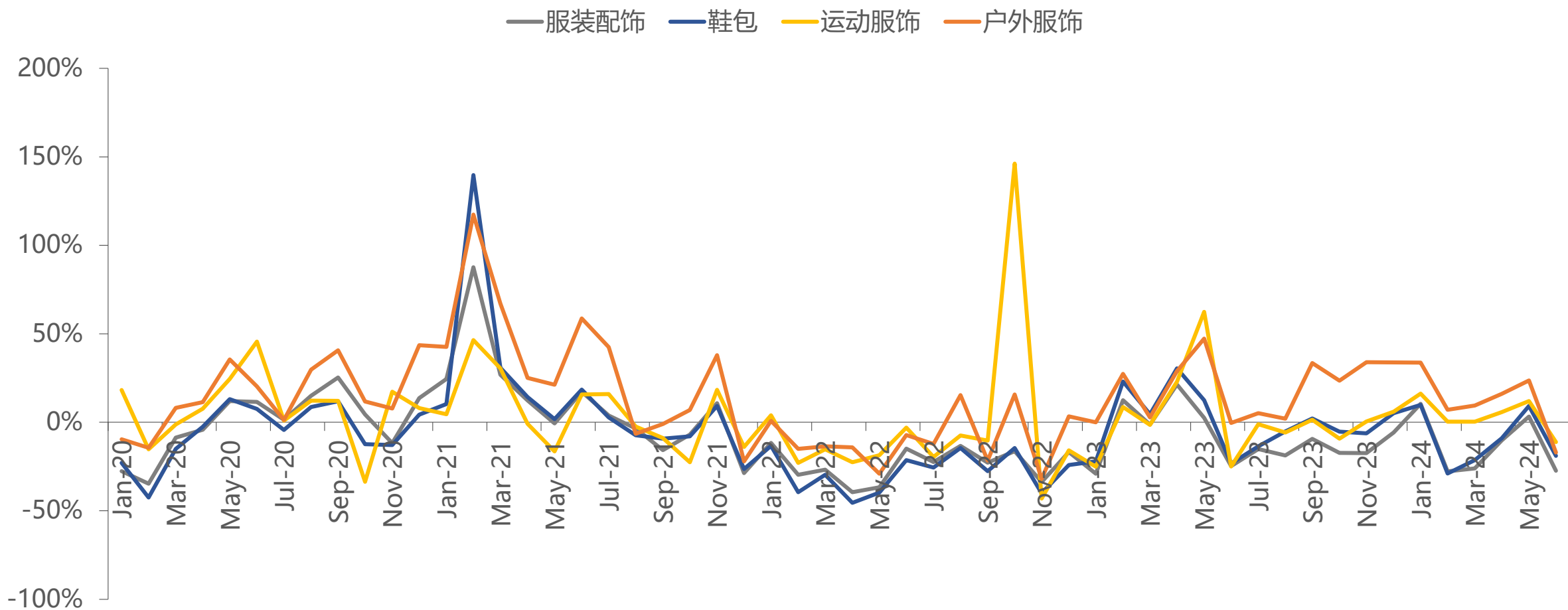

资料来源：久谦数据，国投证券研究中心

6月服装及衣着附件出口额同比保持下滑

服装及衣着附件出口情况

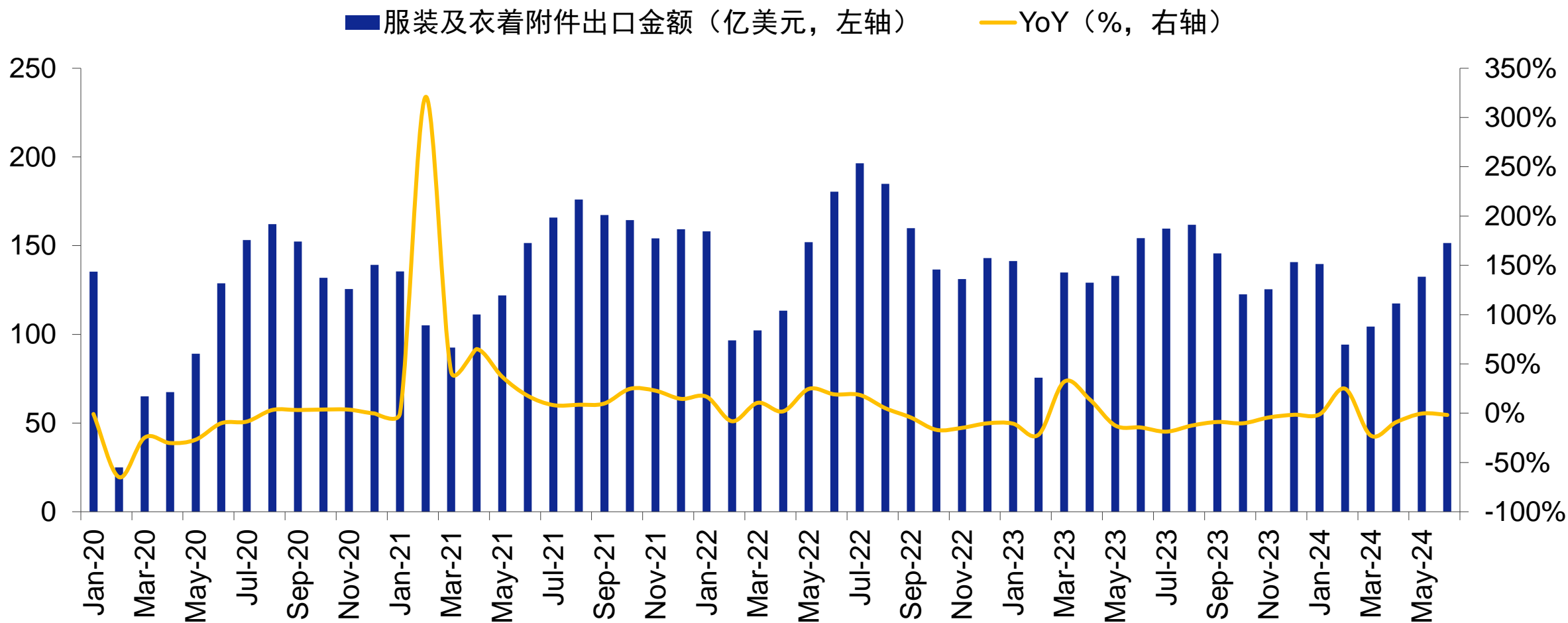

资料来源：Wind，国投证券研究中心

6月纺织原材料出口额保持增长

纺织制品出口情况

■ 纺织纱线、织物及制品出口总额（亿美元，左轴） — YoY（%，右轴）

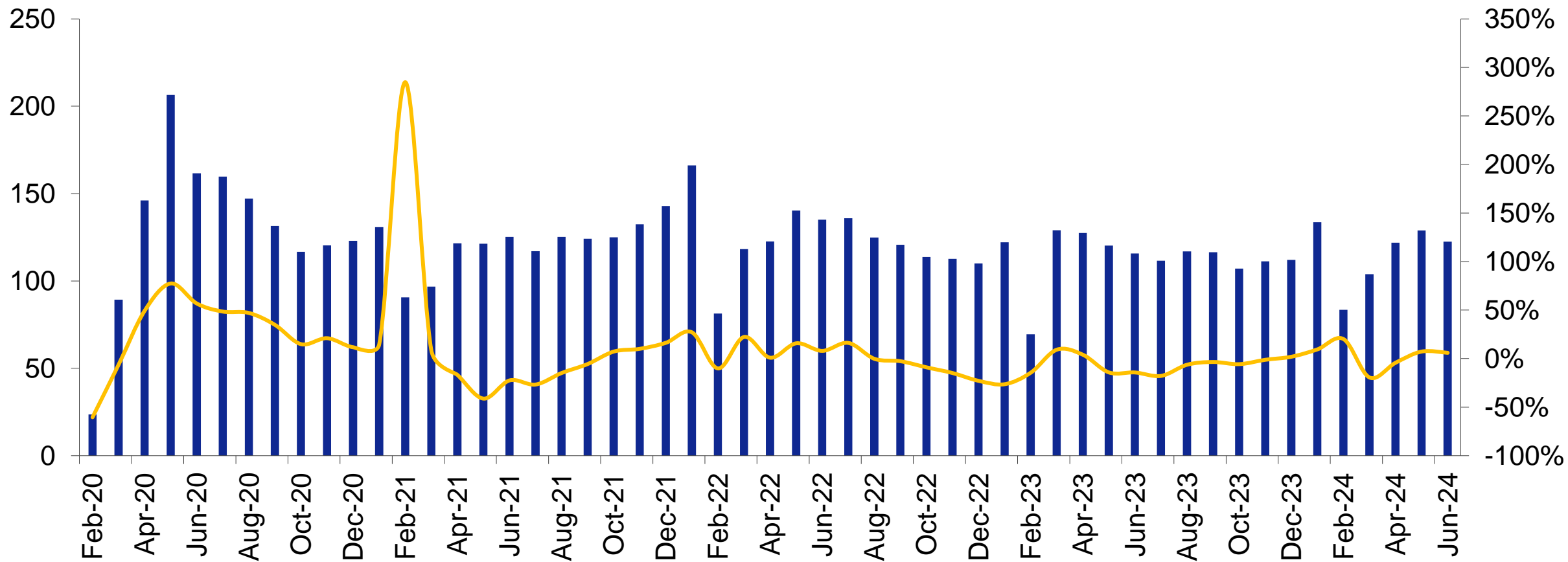

资料来源：Wind，国投证券研究中心

6月国内纺织服装各品类零售额同比下滑1.9%

服装纺织品类月度零售额情况

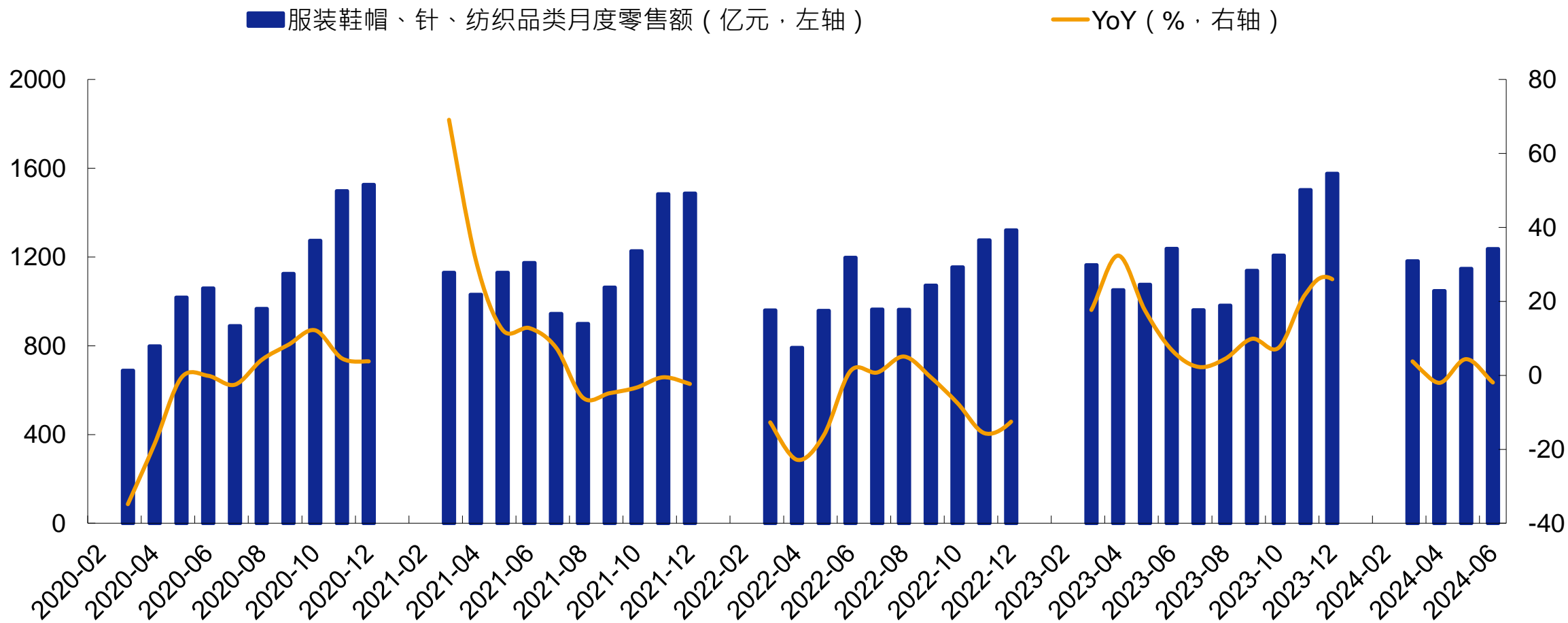

资料来源: Wind, 国投证券研究中心

5月保温杯出口额同比增长39%，增速亮眼

保温杯出口额走势（百万美元）

■ 中国保温杯出口总额（百万美元，左轴） — 同比增长（%，右轴）

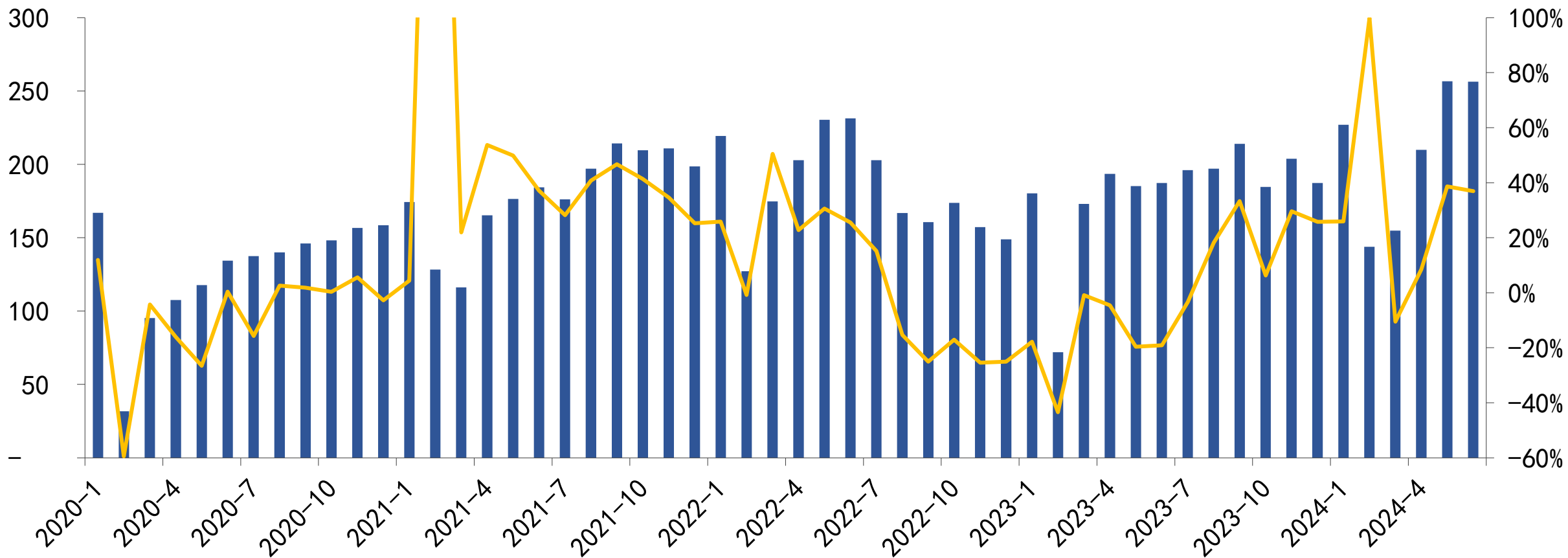

资料来源：中国海关总署，国投证券研究中心

风险提示

数据统计存在误差的风险

行业评级体系

收益评级：

领先大市 — 未来6个月的投资收益率领先沪深300指数10%及以上；

同步大市 — 未来6个月的投资收益率与沪深300指数的变动幅度相差-10%至10%；

落后大市 — 未来6个月的投资收益率落后沪深300指数10%及以上；

风险评级：

A — 正常风险，未来6个月投资收益率的波动小于等于沪深300指数波动；

B — 较高风险，未来6个月投资收益率的波动大于沪深300指数波动；

分析师声明

本报告署名分析师声明，本人具有中国证券业协会授予的证券投资咨询执业资格，勤勉尽责、诚实守信。本人对本报告的内容和观点负责，保证信息来源合法合规、研究方法专业审慎、研究观点独立公正、分析结论具有合理依据，特此声明。

本公司具备证券投资咨询业务资格的说明

国投证券股份有限公司（以下简称“本公司”）经中国证券监督管理委员会核准，取得证券投资咨询业务许可。本公司及其投资咨询人员可以为证券投资人或客户提供证券投资分析、预测或者建议等直接或间接的有偿咨询服务。发布证券研究报告，是证券投资咨询业务的一种基本形式，本公司可以对证券及证券相关产品的价值、市场走势或者相关影响因素进行分析，形成证券估值、投资评级等投资分析意见，制作证券研究报告，并向本公司的客户发布。

免责声明

本报告仅供国投证券股份有限公司（以下简称“本公司”）的客户使用。本公司不会因为任何机构或个人接收到本报告而视其为本公司的当然客户。

本报告基于已公开的资料或信息撰写，但本公司不保证该等信息及资料的完整性、准确性。本报告所载的信息、资料、建议及推测仅反映本公司于本报告发布当日的判断，本报告中的证券或投资标的价格、价值及投资带来的收入可能会波动。在不同时期，本公司可能撰写并发布与本报告所载资料、建议及推测不一致的报告。本公司不保证本报告所含信息及资料保持在最新状态，本公司将随时补充、更新和修订有关信息及资料，但不保证及时公开发布。同时，本公司有权对本报告所含信息在不发出通知的情形下做出修改，投资者应当自行关注相应的更新或修改。任何有关本报告的摘要或节选都不代表本报告正式完整的观点，一切须以本公司向客户发布的本报告完整版本为准，如有需要，客户可以向本公司投资顾问进一步咨询。

在法律许可的情况下，本公司及所属关联机构可能会持有报告中提到的公司所发行的证券或期权并进行证券或期权交易，也可能为这些公司提供或者争取提供投资银行、财务顾问或者金融产品等相关服务，提请客户充分注意。客户不应将本报告为作出其投资决策的惟一参考因素，亦不应认为本报告可以取代客户自身的投资判断与决策。在任何情况下，本报告中的信息或所表述的意见均不构成对任何人的投资建议，无论是否已经明示或暗示，本报告不能作为道义的、责任的和法律的依据或者凭证。在任何情况下，本公司亦不对任何人因使用本报告中的任何内容所引致的任何损失负任何责任。

本报告版权仅为本公司所有，未经事先书面许可，任何机构和个人不得以任何形式翻版、复制、发表、转发或引用本报告的任何部分。如征得本公司同意进行引用、刊发的，需在允许的范围内使用，并注明出处为“国投证券股份有限公司研究中心”，且不得对本报告进行任何有悖原意的引用、删节和修改。

本报告的估值结果和分析结论是基于所预定的假设，并采用适当的估值方法和模型得出的，由于假设、估值方法和模型均存在一定的局限性，估值结果和分析结论也存在局限性，请谨慎使用。

国投证券股份有限公司对本声明条款具有惟一修改权和最终解释权。

国投证券研究中心

深圳市

地址：深圳市福田区福田街道福华一路119号安信金融大厦33楼 邮编：518046

上海市

地址：上海市虹口区杨树浦路168号国投大厦28层 邮编：200082

北京市

地址：北京市西城区阜成门北大街2号楼国投金融大厦15层 邮编：100034